

ANEXO I - ATRIBUIÇÕES DO CARGO
AUXILIAR ADMINISTRATIVO APRENDIZ/JOVEM APRENDIZ
Descrição: Considera-se aprendiz o jovem contratado diretamente pelo empregador ou por intermédio de entidades sem fins lucrativos...

CONHECIMENTOS DE INFORMÁTICA

- 1) Informática em Geral: conceitos, 2) Periféricos de um Computador, 3) Hardware, 4) Software, 5) Utilização e configurações básicas do Sistema Operacional Windows 8 e 10, 6) Instalação, configuração e utilização...

ANEXO IV - TABELA ORIENTADORA PARA CONVOCAÇÃO INCLUINDO AS VAGAS PARA PCD E PPP

Table with 2 columns: Vaga and Cadastro utilizado. Lists 41 positions with corresponding registration numbers.

*Na hipótese de não haver candidato PCD automaticamente o candidato PPP ficará com a vaga 6ª, 22ª... sucessivamente.

ESTADO DO PARANÁ - MUNICÍPIO DE MANFRINÓPOLIS
CONCURSO PÚBLICO Nº 001/2024 - EDITAL DE ABERTURA Nº 001/2024. A PREFEITA DO MUNICÍPIO DE MANFRINÓPOLIS, ESTADO DO PARANÁ, ILENA DE FATIMA PEGORARO OLIVEIRA...

Atos Oficiais - Edição 2285
cargos estão especificados no Anexo I, parte integrante deste Edital, sendo que as atribuições ali descritas não limitam nem desdobram os servidores de realizarem novas atribuições...

Table with 3 columns: TIPO DE PROVA, CARÁTER, CARGOS. Lists exam types (Fundamental, Superior, Dissertativa) and their corresponding subjects.

1.5.1 Após a convocação, o candidato aprovado deve submeter-se a exame de aptidão física e mental, de caráter eliminatório, sob a responsabilidade da Prefeitura Municipal de Manfrinópolis...

Table with 5 columns: Cargo, Formação/Requisitos, Carga Horária (horas), Vencimento Inicial/Vagas + CR (R\$), Valor de Inscrição (R\$), Tipo de Prova. Lists positions like Agente de Limpeza Urbano and Guardião.

*Prova Objetiva (PO): classificatória e eliminatória (nota mínima 40,00)
QUADRO 3 - CARGOS DE NÍVEL MÉDIO

Table with 5 columns: Cargo, Formação/Requisitos, Carga Horária (horas), Vencimento Inicial/Vagas + CR (R\$), Valor de Inscrição (R\$), Tipo de Prova. Lists positions like Agente Comunitário de Saúde and Agente de Endemias.

*Prova Objetiva (PO): classificatória e eliminatória (nota mínima 50,00)
*Agente comunitário de saúde deverá residir na área da comunidade em que atuar, conforme Anexo V, desde a data da publicação do edital (Lei Federal nº. 11.350/06).

Table with 5 columns: Cargo, Formação/Requisitos, Carga Horária (horas), Vencimento Inicial/Vagas + CR (R\$), Valor de Inscrição (R\$), Tipo de Prova. Lists positions like Assistente Social and Psicólogo II.

*Prova Objetiva (PO): classificatória e eliminatória (nota mínima 50,00); Prova Dissertativa (PD): Classificatória; Avaliação de Títulos (AT): Classificatória
CR = Cadastro de Reserva dos candidatos classificados...

3.12 O candidato, ao realizar a inscrição, também manifesta ciência quanto à possibilidade de divulgação dos seus dados em listas e resultados no decorrer do certame, tais como aqueles relativos à data de nascimento, número do RG e CPF, nome e desempenho nas provas, entre outros, tendo em vista que essas informações são essenciais para o fiel cumprimento da publicidade dos atos administrativos...

6.4 O percentual de vagas reservadas às pessoas pretas e pardas é aplicado no Resultado Final do Concurso, não sendo considerado na convocação para a Prova Prática, quando houver. 6.5 Para efeitos do previsto neste Edital, consideram-se negros aqueles que expressamente se declararam pretos ou pardos no ato da inscrição do Concurso Público, conforme o questionário ou no ato da inscrição pela Fundação Instituto Brasileiro de Geografia e Estatística - IBGE...

PREFEITURA MUNICIPAL DE SALGADO FILHO
ESTADO DO PARANÁ
FONE (46) 3564-1202 / FAX (46) 3564-1203
e-mail: gabineteexecutivo@hotmail.com
Rua Floriano Francisco Anater, 50 - CEP 85620-000 - SALGADO FILHO - PARANÁ
" Terra do Vinho e do Queijo "

LEI Nº 21, DE 21 DE MARÇO DE 2024

Altera dispositivos da Lei Municipal nº 40, de 07 de novembro de 2011, a qual reestrutura a organização administrativa da Prefeitura Municipal de Salgado Filho, Estado do Paraná, e dispõe sobre outras providências.

O PREFEITO MUNICIPAL DE SALGADO FILHO, no uso das atribuições que lhe confere a Lei Orgânica Municipal, faz saber que a Câmara Municipal de Vereadores aprovou e eu sanciono a seguinte Lei:

Art. 1º Fica alterado o artigo 29-A da Lei Municipal nº 40, de 07 de novembro de 2011, que passa a vigorar com a seguinte redação:

SEÇÃO VII
SECRETARIA DE MEIO AMBIENTE E URBANISMO

Art. 29-A. A Secretaria de Meio Ambiente e Urbanismo é o órgão encarregado de executar as atividades nos setores econômico e social, tem por finalidade o planejamento, a coordenação, o controle, a fiscalização, a manutenção e a execução de programas, projetos, ações, serviços e atividades do Governo Municipal no que diz respeito ao desenvolvimento da proteção ao meio ambiente; o desenvolvimento e implantação de políticas e ações municipais objetivando a preservação do meio ambiente; a elaboração de normas de procedimento ambiental, obediência a competência complementar municipal; o planejamento, elaboração e execução das ações de expansão e manutenção das vias pavimentadas e dos prédios públicos e particulares além de promover os projetos de infraestrutura e conservação; analisar, aprovar e licenciar todos os projetos de obras; expedir alvarás; fiscalização da aplicação do plano diretor de desenvolvimento urbano e Código de Obras do Município; o planejamento, elaboração e execução dos projetos e das ações de expansão e manutenção das estruturas de saneamento básico; o estudo e planejamento de viabilidade de implantação de obras públicas; a realização de vistorias, com emissão de laudo técnico, em prédios públicos municipais; elaborar, planejar e executar diretamente ou mediante contrato com organizações especializadas em engenharia sanitária, as obras relativas à construção, ampliação e remodelação de sistemas públicos de abastecimento de água potável e esgotos sanitários; elaborar, projetar, executar, ampliar, remodelar e explorar diretamente os serviços de abastecimento de água potável e de esgotos sanitários.

Art. 2º Fica alterado o artigo 29-B da Lei Municipal nº 40, de 07 de novembro de 2011, que passa a vigorar com a seguinte redação:

Art. 29-B. A Secretaria de Meio Ambiente e Urbanismo é integrada pelos seguintes departamentos que estarão imediatamente subordinados ao Secretário:

- I - Departamento de Meio Ambiente;
II - Departamento de Urbanismo;
III - Departamento de Saneamento Básico;
IV - Departamento de Abastecimento de Água;
V - Defesa Civil.

Art. 3º O Anexo I da Lei Municipal nº 40, de 07 de novembro de 2011, passa a vigorar de acordo com a redação constante do Anexo I desta Lei.

Art. 4º Fica alterado o item 10, do Anexo II da Lei Municipal nº 40, de 07 de novembro de 2011, que passa a vigorar de acordo com a redação constante do Anexo II desta Lei.

Art. 5º. Esta Lei entra em vigor na data de sua publicação.

Gabinete do Executivo Municipal de Salgado Filho, Estado do Paraná, em 21 de março de 2024.

VOLMAR DUARTE:02047947901
Assinado de forma digital por VOLMAR DUARTE:02047947901
Dados: 2024.03.21 15:21:16 -03'00'

Volmar Duarte
Prefeito Municipal

MUNICÍPIO DE MANFRINÓPOLIS
RELATÓRIO RESUMIDO DA EXECUÇÃO ORÇAMENTÁRIA
DEMONSTRATIVO DAS PARCERIAS PÚBLICO-PRIVADAS
ORÇAMENTO FISCAL E DA SEGURIDADE SOCIAL
2024
Página: 1 / 1
RREO - Anexo 13 (Lei nº 11.079, de 30.12.2004, arts. 22, 25 e 28)
RS 1,00
IMPACTOS DAS CONTRATAÇÕES DE PPP
SALDO TOTAL EM 31 DE DEZEMBRO DO EXERCÍCIO ANTERIOR (a)
SALDO FINAL Até o bimestre (b)
TOTAL DE ATIVOS
Ativos Contabilizados na SPE
TOTAL DE PASSIVOS
Obrigações decorrentes de Ativos Constituídos pela SPE
Provisões de PPP
Outros Passivos
ATOS POTENCIAIS PASSIVOS
Obrigações Contratuais
Riscos não Provisionados
Garantias Concedidas
Outros Passivos Contingentes
DESPESAS DE PPP
EXERCÍCIO ANTERIOR EXERCÍCIO CORRENTE (EC) 2025 2026 2027 2028 2029 2030 2031 2032 2033
Do Ente Federado, exceto estatais não dependentes (I) Das Estatais Não-dependentes
TOTAL DAS DESPESAS
PPP A CONTRATAR (II)
RECEITA CORRENTE LÍQUIDA (RCL) (III)
TOTAL DAS DESPESAS CONSIDERADAS PARA O LIMITE (IV = I + II)
TOTAL DAS DESPESAS / RCL (%) (V = IV / III)

MUNICÍPIO DE MANFRINÓPOLIS
RELATÓRIO RESUMIDO DA EXECUÇÃO ORÇAMENTÁRIA
DEMONSTRATIVO DA RECEITA DE ALIENAÇÃO DE ATIVOS E APLICAÇÃO DOS RECURSOS
ORÇAMENTO FISCAL E DA SEGURIDADE SOCIAL
JANEIRO A FEVEREIRO DE 2024
Página: 1 / 1
RREO - ANEXO 11 (LRF, art. 53, § 1º, inciso III)
RECEITAS PREVISÃO ATUALIZADA (a) RECEITAS REALIZADAS (b) SALDO A REALIZAR c = (a - b)
RECEITA DE CAPITAL
ALIENAÇÃO DE ATIVOS
Alienação de Bens Móveis
Alienação de Bens Imóveis
Alienação de Bens Intangíveis
Rendimentos de Aplicações Financeiras
RECEITAS DE ALIENAÇÃO DE ATIVOS (I)
DESPESAS DOTACÃO ATUALIZADA (II) DESPESAS EMPENHADAS DESPESAS LIQUIDADAS DESPESAS PAGAS (II) PAGAMENTO DE RESTOS A PAGAR (II) SALDO A PAGAR (g) = (d-e)
Despesas de Capital
Investimentos
Inversões Financeiras
Amortização da Dívida
Despesas Correntes dos Regimes de Previdência
Regime Próprio dos Servidores Públicos
APLICAÇÃO DOS RECURSOS DA ALIENAÇÃO DE ATIVOS (II)
SALDO FINANCEIRO APLICAR EXERCÍCIO ANTERIOR (h) DO EXERCÍCIO (i) = (f - (IIe + III)) SALDO ATUAL (j) = (IIIh + IIIi)
VALOR (III) (24.879,71) (34.318,41) (59.198,12)

PREFEITURA MUNICIPAL DE SALGADO FILHO
Rua Francisco Floriano Anater, nº 50, Centro - CEP: 85.620-000 - Salgado Filho - Paraná
FONE (46) 3564-1202 ou (46) 3564-1203
www.salgadofilho.pr.gov.br
prefeitura@salgadofilho.pr.gov.br
" Terra do Vinho do Queijo e do Turismo Rural "

LEI Nº 20, DE 21 DE MARÇO DE 2024.

EMENTA: Revoga a Lei nº 36 de 26 de julho de 2018 e dispõe sobre a inspeção industrial e sanitária dos produtos de origem animal e institui o Serviço de Inspeção Municipal de Produtos de Origem Animal (SIM/POA), e dá outras providências.

O PREFEITO MUNICIPAL DE SALGADO FILHO, Estado de Paraná faço saber que a Câmara de Vereadores aprovou, e eu sanciono e promulgo a seguinte Lei:

Art. 1º. É estabelecida a obrigatoriedade da prévia fiscalização, sob o ponto de vista industrial e sanitário, de todos os produtos de origem animal, comestíveis e não comestíveis, sejam ou não adicionados de produtos vegetais, preparados, transformados, manipulados, recebidos, acondicionados, depositados e em trânsito.

Art. 2º. São sujeitos à fiscalização prevista nesta Lei:

- I - animais destinados à matança, seus produtos e subprodutos e matérias-primas;
II - pescado e seus derivados;
III - leite e seus derivados;
IV - ovo e seus derivados;
V - mel e cera de abelhas e seus derivados.

Art. 3º. A fiscalização, de que trata esta lei, far-se-á:

- I - nas propriedades rurais fornecedoras de matérias-primas destinadas à manipulação ou ao processamento de produtos de origem animal;
II - nos estabelecimentos que recebam as diferentes espécies de animais previstas neste Decreto para abate ou industrialização;
III - nos estabelecimentos que recebam o pescado e seus derivados para manipulação, distribuição ou industrialização;
IV - nos estabelecimentos que produzam e recebam ovos e seus derivados para beneficiamento ou industrialização;
V - nos estabelecimentos que recebam o leite e seus derivados para beneficiamento ou industrialização;
VI - nos estabelecimentos que extraiam ou recebam produtos de abelhas e seus derivados para beneficiamento ou industrialização;
VII - nos estabelecimentos que recebam, manipulem, armazenem, conservem, acondicionem ou expõem matérias-primas e produtos de origem animal comestíveis e não comestíveis, procedentes de estabelecimentos registrados.

Art. 4º A Secretaria Municipal de Agricultura é o órgão competente para a realização da fiscalização de que trata desta lei.

Art. 5º. Fica instituído o Serviço de Inspeção Municipal - S.I.M., vinculado a Secretaria Municipal de Agricultura com jurisdição em todo o território do Município de Salgado Filho, conforme Lei nº 1.283/1950 e a Lei nº 7.889, de 23 de novembro de 1989.

Art. 6º. A inspeção sanitária e industrial, conforme art. 1º desta Lei, será de responsabilidade exclusiva do fiscal do Serviço de Inspeção Municipal de Produtos de Origem Animal (SIM/POA) com formação em medicina veterinária.

§ 1º O médico veterinário responsável, poderá ter equipe que lhe auxilie na realização das inspeções.

§ 2º O estabelecimento sob inspeção em caráter permanente deverá disponibilizar, sempre que necessário, apoio administrativo e pessoal para auxiliar na execução dos trabalhos de inspeção post mortem.

Art. 7º. É expressamente proibido, em todo o território municipal, a duplicidade de fiscalização industrial e sanitária em qualquer estabelecimento industrial ou entreposto de produtos de origem animal, que será exercida por um único órgão, conforme Lei Federal nº 1.283/1950.

Art. 8º. Nenhum estabelecimento industrial ou entreposto de produtos de origem animal poderá funcionar no município, sem que esteja previamente registrado no órgão competente para a fiscalização da sua atividade, conforme Lei nº 1.283/1950.

Art. 9º. Todos os estabelecimentos com inspeção municipal, relacionados no art. 3º desta Lei, e que atenderem os requisitos estabelecidos pela Lei nº 8.171/1991 e pela Lei 9.712/1998 e suas alterações, poderão comercializar seus produtos em âmbito nacional.

Art. 10. As infrações a que são submetidos os estabelecimentos, serão punidas administrativamente, em conformidade com a Lei Federal nº 7.889, de 23 de novembro de 1989, e, quando for o caso, mediante responsabilidade civil e criminal.

§ 1º Sem prejuízo da responsabilidade penal cabível, a infração à legislação referente aos produtos de origem animal, acarretará, isolada ou cumulativamente, as seguintes sanções:

- I - advertência, quando o infrator for primário e não tiver agido com dolo ou má-fé;
II - multa, de 500 (quinhentos) até 2.000 (dois mil) reais, nos casos não compreendidos no inciso anterior;
III - apreensão e/ou condenação das matérias-primas, produtos, subprodutos e derivados de origem animal, quando não apresentarem condições higiênicas-sanitárias adequadas ao fim a que se destinam, ou forem adulterados;
IV - suspensão de atividade que cause risco ou ameaça de natureza higiênico-sanitária ou no caso de embarço à ação fiscalizadora;
V - interdição, total ou parcial, do estabelecimento, quando a infração consistir na adulteração ou falsificação habitual do produto ou se verificar, mediante inspeção técnica realizada pela autoridade competente, a inexistência de condições higiênico-sanitárias adequadas;
VI - cassação do registro do estabelecimento.

§ 2º As multas previstas neste artigo serão agravadas até o grau máximo, nos casos de artifício, ardil, simulação, desamento, embargão ou resistência à ação fiscal, levando-se em conta, além das circunstâncias atenuantes ou agravantes, a situação econômico-financeira do infrator e os meios ao seu alcance para cumprir a lei.

§ 3º A interdição de que trata o inciso V poderá ser levantada, após o atendimento das exigências que motivaram a sanção.

§ 4º Se a interdição não for levantada nos termos do parágrafo anterior, decorridos 12 (doze) meses, será cancelado o registro.

§ 5º As sanções previstas neste artigo serão aplicadas pela autoridade administrativa, no âmbito de sua atribuição, podendo ser aplicadas cumulativamente, inclusive por medida cautelar, antecedente ou incidente de procedimento administrativo, conforme descrito no código de defesa do consumidor.

Art. 11. Ficará a cargo do Serviço de Inspeção Municipal, fazer cumprir esta lei e as normas e regulamentos que vierem a ser implantados, por meios de dispositivos legais que dizem respeito a inspeção sanitária e industrial dos estabelecimentos.

Art. 12. O Poder Executivo Municipal irá publicar decreto regulamentando as exigências para a classificação dos estabelecimentos, as condições e exigências para registro, como também para as respectivas transferências de propriedade, a higiene dos estabelecimentos, as obrigações dos proprietários, responsáveis ou seus prepostos; a inspeção ante e post mortem dos animais destinados à matança; a inspeção e reinspeção de todos os produtos, subprodutos e matérias primas de origem animal durante as diferentes fases da industrialização e transporte; a aprovação de fórmulas de produtos de origem animal; o registro de rótulos e marcas; as penalidades a serem aplicadas por infrações cometidas; as análises laboratoriais; o trânsito de produtos e subprodutos e matérias primas de origem animal; quaisquer outros detalhes, que se tornarem necessários para maior eficiência dos trabalhos de fiscalização sanitária.

Art. 13. As despesas decorrentes da execução desta lei, ocorrerão por conta de dotações orçamentárias próprias.

Art. 14. Revogadas as disposições em contrário, a lei entrará em vigor no dia da publicação.

Salgado Filho, 21 de março de 2024.

VOLMAR DUARTE:02047947901
Assinado de forma digital por VOLMAR DUARTE:02047947901
Dados: 2024.03.21 15:13:53 -03'00'

Volmar Duarte
Prefeito Municipal

QUER CORRER?
VAI PRO PARQUE.
TRÂNSITO BOM
VOCÊ QUE FAZ
Tribuna Regional

RELATÓRIO RESUMIDO DA EXECUÇÃO ORÇAMENTÁRIA BALANÇO ORÇAMENTÁRIO - DESPESA ORÇAMENTO FISCAL E DA SEGURIDADE SOCIAL

RELATÓRIO RESUMIDO DA EXECUÇÃO ORÇAMENTÁRIA BALANÇO ORÇAMENTÁRIO - DESPESAS INTRA-ORÇAMENTÁRIAS ORÇAMENTO FISCAL E DA SEGURIDADE SOCIAL

RELATÓRIO RESUMIDO DA EXECUÇÃO ORÇAMENTÁRIA DEMONSTRATIVO DA EXECUÇÃO DAS DESPESAS POR FUNÇÃO E SUBFUNÇÃO INTRA-ORÇAMENTÁRIAS

RELATÓRIO RESUMIDO DA EXECUÇÃO ORÇAMENTÁRIA DEMONSTRATIVO DA RECEITA CORRENTE LÍQUIDA

EVOLUÇÃO DA RECEITA REALIZADA NOS ÚLTIMOS 12 MESES

RECEITAS CORRENTE LÍQUIDA (III) = (I + II)

RELATÓRIO RESUMIDO DA EXECUÇÃO ORÇAMENTÁRIA DEMONSTRATIVO DOS RESTOS A PAGAR POR PODER E ORGÃO

RESTOS A PAGAR PROCESSADOS / RESTOS A PAGAR NÃO PROCESSADOS

CAMPANHA CIDADE LIMPA Sua cidade fica muito melhor sem vandalismo. pratique essa ideia Preserve o patrimônio público, cuide do que é Seu! Reciclar é pensar no futuro. é preservar a vida.

MUNICÍPIO DE MANFRINÓPOLIS RELATÓRIO RESUMO DA EXECUÇÃO ORÇAMENTARIA DEMONSTRATIVO DA EXECUÇÃO DAS DESPESAS POR FUNÇÃO E SUBFUNÇÃO ORÇAMENTO FISCAL E DA SEGURIDADE SOCIAL

MUNICÍPIO DE MANFRINÓPOLIS RELATÓRIO RESUMO DA EXECUÇÃO ORÇAMENTARIA BALANÇO ORÇAMENTÁRIO - RECEITAS ORÇAMENTO FISCAL E DA SEGURIDADE SOCIAL

DOE SANGUE! Doar sangue é um ato de amor. A coleta é rápida e segura. Uma única doação pode salvar até quatro vidas.

MUNICÍPIO DE MANFRINÓPOLIS RELATÓRIO RESUMO DA EXECUÇÃO ORÇAMENTARIA DEMONSTRATIVO DOS RESULTADOS PRIMÁRIO E NOMINAL ORÇAMENTO FISCAL E DA SEGURIDADE SOCIAL

MUNICÍPIO DE MANFRINÓPOLIS
RELATÓRIO RESUMIDO DA EXECUÇÃO ORÇAMENTÁRIA
DEMONSTRATIVO DAS RECEITAS E DESPESAS COM AÇÕES E SERVIÇOS PÚBLICOS DE SAÚDE
ORÇAMENTO FISCAL E DA SEGURIDADE SOCIAL
JANEIRO A FEVEREIRO DE 2024
Página: 1 / 3

Table with columns: RECEITAS RESULTANTES DE IMPOSTOS E TRANSFERÊNCIAS CONSTITUCIONAIS E LEGAIS, PREVISÃO INICIAL, PREVISÃO ATUALIZADA (a), RECEITAS REALIZADAS (Até o bimestre (b) e % (b/a) x 100)

Table with columns: DESPESAS COM AÇÕES E SERVIÇOS PÚBLICOS DE SAÚDE (ASPS) - POR SUBFUNÇÃO E CATEGORIA ECONÔMICA, DOTAÇÃO INICIAL, DOTAÇÃO ATUALIZADA (c), DESPESAS EMPENHADAS, DESPESAS LIQUIDADAS, DESPESAS PAGAS

Table: APURAÇÃO DO CUMPRIMENTO DO LIMITE MÍNIMO PARA APLICAÇÃO EM ASPS. Includes rows for Total das Despesas com ASPS (XII) = (X), Restos a Pagar Não Processados, etc.

Table: CONTROLE DO VALOR REFERENTE AO PERCENTUAL MÍNIMO NÃO CUMPRIDO EM EXERCÍCIOS ANTERIORES PARA FINS DE APLICAÇÃO DOS RECURSOS VINCULADOS CONFORME ARTIGOS 25 E 26 DA LC 141/2012

Table: EXECUÇÃO DE RESTOS A PAGAR. Columns: EXERCÍCIO DO EMPENHO, Valor mínimo para aplicação em ASPS, Valor aplicado em ASPS no exercício, etc.

Table: TOTAL DOS RESTOS A PAGAR CANCELADOS OU PRESCRITOS ATÉ O FINAL DO EXERCÍCIO ATUAL QUE AFETARAM O CUMPRIMENTO DO LIMITE (XXI) = 0,00

Table: "CONTROLE DE RESTOS A PAGAR CANCELADOS OU PRESCRITOS CONSIDERADOS PARA FINS DE APLICAÇÃO DA DISPONIBILIDADE DE CAIXA CONFORME ARTIGO 24 § 1º e 2º DA LC 141/2012

Table: RECEITAS ADICIONAIS PARA O FINANCIAMENTO DA SAÚDE NÃO COMPUTADAS NO CÁLCULO DO MÍNIMO. Columns: PREVISÃO INICIAL, PREVISÃO ATUALIZADA (a), RECEITAS REALIZADAS

Table: DESPESAS COM SAÚDE NÃO COMPUTADAS NO CÁLCULO DO MÍNIMO. Columns: DOTAÇÃO INICIAL, DOTAÇÃO ATUALIZADA (c), DESPESAS EMPENHADAS, DESPESAS LIQUIDADAS, DESPESAS PAGAS

Table: DESPESAS TOTAIS COM SAÚDE EXECUTADAS COM RECURSOS PRÓPRIOS E COM RECURSOS TRANSFERIDOS DE OUTROS ENTES. Columns: DOTAÇÃO INICIAL, DOTAÇÃO ATUALIZADA (c), DESPESAS EMPENHADAS, DESPESAS LIQUIDADAS, DESPESAS PAGAS

MUNICÍPIO DE MANFRINÓPOLIS
RELATÓRIO RESUMIDO DA EXECUÇÃO ORÇAMENTÁRIA
DEMONSTRATIVO SIMPLIFICADO DO RELATÓRIO RESUMIDO DA EXECUÇÃO ORÇAMENTÁRIA
ORÇAMENTO FISCAL E DA SEGURIDADE SOCIAL
JANEIRO A FEVEREIRO DE 2024
Página: 1 / 2

Table: BALANÇO ORÇAMENTÁRIO. Columns: Previsão Inicial da Receita, Previsão Atualizada da Receita, Receitas Realizadas, Saldo de Exercícios Anteriores, etc.

Table: RECEITA CORRENTE LÍQUIDA - RCL. Columns: Receita Corrente Líquida, Receita Corrente Líquida Ajustada para Cálculo dos Limites de Endividamento, etc.

Table: RECEITAS E DESPESAS DO REGIME PRÓPRIO DE PREVIDÊNCIA DOS SERVIDORES. Columns: Fundo em Capitalização (PLANO PREVIDENCIÁRIO), Receitas Previdenciárias Realizadas, etc.

Table: RESULTADO NOMINAL E PRIMÁRIO. Columns: Resultado Nominal, Resultado Primário, Meta fixada no anexo de metas fiscais da LDO (a), etc.

Table: MOVIMENTAÇÃO DOS RESTOS A PAGAR. Columns: Inscrição, Cancelamento até o bimestre, Pagamento até o bimestre, Saldo

Table: DESPESAS COM MANUTENÇÃO E DESENVOLVIMENTO DO ENSINO - MDE. Columns: Valor apurado até o bimestre, Limites constitucionais anuais

Table: RECEITAS DE OPERAÇÕES DE CRÉDITO E DESPESAS DE CAPITAL. Columns: Receita de Operações de Crédito, Despesa de Capital Líquida

Table: PROJEÇÃO ATUARIAL DOS REGIMES DE PREVIDÊNCIA. Columns: Exercício em Referência, 10º Exercício, 20º Exercício, 35º Exercício

Table: RECEITA DA ALIENAÇÃO DE ATIVOS E APLICAÇÃO DOS RECURSOS. Columns: Receita de Capital Resultante da Alienação de Ativos, Aplicação dos Recursos da Alienação de Ativos

Table: DESPESAS COM AÇÕES E SERVIÇOS PÚBLICOS DE SAÚDE. Columns: Valor apurado até o bimestre, Limites constitucionais anuais

Table: DESPESAS DE CARÁTER CONTINUADO DERIVADAS DE PPP. Columns: Valor apurado no Exercício Corrente

COOPERATIVA DA AGROPECUARIA DA AGRICULTURA DE SALGADO FILHO- COOPERSAL

EDITAL DE CONVOCAÇÃO DE ASSEMBLEIA GERAL ORDINÁRIA.

O presidente da Cooperativa da Agropecuária da Agricultura de Salgado Filho, inscrita no CNPJ sob nº 06.140.565/0001-50, no uso de suas atribuições que lhe confere o Estatuto Social, CONVOCA todos os sócios, para a "Assembleia Geral Ordinária", a ser realizada no dia 23 de abril de 2024, nas dependências do Centro de Eventos Professora Maria Eunice Soares Zanin, Rua nº100 Centro – Salgado filho/Paraná. A instalação da assembleia será as 12:00 horas, em primeira convocação, com a presença mínima de 2/3 (dois terços) do numero de associados em condições de votar, em segunda convocação as 13:00 horas, com a metade e mais um dos associados em condições de votar e em terceira e última convocação as 14:00 horas, com no mínimo 10 (dez) associados em condições de votar, para tratar da seguinte ordem do dia:

- 1º- Prestação de conta do exercício 2023;
2º- Sera votado limite de contratação de Empréstimos e Financiamentos;
3º- Assuntos Gerais de interesse da sociedade;

Para efeito de quorum legal, a Coopersal – SALGADO FILHO consta, nesta data, em seu quadro social, com 60 (sessenta) associados em condições de votar.

Vilson Leite – PRESIDENTE

Salgado Filho, 23 março de 2024.

Tribuna Regional logo and text: PRESENTE NOS MELHORES EVENTOS DA REGIÃO! (99) 3644-4181

Advertisement for 'TRÂNSITO BOM' with text: QUER CORRER? VAI PRO PARQUE. VOCE QUE FAZ. Tribuna Regional logo.

MUNICÍPIO DE MANFRINÓPOLIS
RELATÓRIO RESUMIDO DA EXECUÇÃO ORÇAMENTÁRIA
DEMONSTRATIVO DAS RECEITAS E DESPESAS COM MANUTENÇÃO E DESENVOLVIMENTO DO ENSINO - MDE
ORÇAMENTO FISCAL E DA SEGURIDADE SOCIAL
JANEIRO A FEVEREIRO DE 2024

RECEITA RESULTANTE DE IMPOSTOS (Arts. 212 e 212-A da Constituição Federal)
Table with columns: RECEITA RESULTANTE DE IMPOSTOS, PREVISÃO ATUALIZADA (a), RECEITAS REALIZADAS Até bimestre (b).

FUNDEB
Table with columns: RECEITAS RECEBIDAS DO FUNDEB NO EXERCÍCIO, PREVISÃO ATUALIZADA (a), RECEITAS REALIZADAS Até bimestre (b).

RECURSOS RECEBIDOS EM EXERCÍCIOS ANTERIORES E NÃO UTILIZADOS (SUPERÁVIT)
Table with columns: Descrição, Valor.

DESPESAS COM RECURSOS DO FUNDEB (Por Subfunção)
Table with columns: Descrição, DOTAÇÃO ATUALIZADA (c), DESPESAS EMPENHADAS Até o Bimestre (d), DESPESAS LIQUIDADAS Até o Bimestre (e), DESPESAS PAGAS Até o Bimestre (f), INSCRITAS EM RESTOS A PAGAR NÃO PROCESSADOS (g).

DESPESAS COM RECURSOS DO FUNDEB (Por Subfunção)
Table with columns: Descrição, DOTAÇÃO ATUALIZADA (c), DESPESAS EMPENHADAS Até o Bimestre (d), DESPESAS LIQUIDADAS Até o Bimestre (e), DESPESAS PAGAS Até o Bimestre (f), INSCRITAS EM RESTOS A PAGAR NÃO PROCESSADOS (g).

INDICADORES DO FUNDEB
Table with columns: Descrição, DESPESAS EMPENHADAS Até o Bimestre (d), DESPESAS LIQUIDADAS Até o Bimestre (e), DESPESAS PAGAS Até o Bimestre (f), INSCRITAS EM RESTOS A PAGAR NÃO PROCESSADOS (g), INSCRITAS EM RESTOS A PAGAR NÃO PROCESSADOS (h), DESPESAS EMPENHADAS DE VALOR SUPERIOR AO TOTAL DAS RECEITAS RECEBIDAS NO EXERCÍCIO (i).

INDICADORES - Art. 212-A, inciso XI e § 3º - Constituição Federal
Table with columns: Descrição, VALOR EXIGIDO (j), VALOR APLICADO (k), VALOR CONSIDERADO APÓS DEDUÇÕES (l), % APLICADO (m).

INDICADOR - Art. 25, § 3º - Lei nº 14.113, de 2020 - (Máximo de 10% de Superávit)*
Table with columns: Descrição, VALOR MÁXIMO PERMITIDO (n), VALOR NÃO APLICADO (o), VALOR NÃO APLICADO APÓS AJUSTE (p), VALOR NÃO APLICADO EXCEDENTE AO MÁXIMO PERMITIDO (q), % NÃO APLICADO (r).

INDICADOR - Art. 25, § 3º - Lei nº 14.113, de 2020 - (Aplicação do Superávit de Exercício Anterior)*
Table with columns: Descrição, VALOR DE SUPERÁVIT PERMITIDO NO EXERCÍCIO ANTERIOR (s), VALOR NÃO APLICADO NO EXERCÍCIO ANTERIOR (t), VALOR DE SUPERÁVIT APLICADO ATÉ O PRIMEIRO QUADRIMESTRE (u), VALOR APLICADO APÓS O PRIMEIRO QUADRIMESTRE (v), VALOR TOTAL DE SUPERÁVIT APLICADO ATÉ O FIM DO EXERCÍCIO (w), VALOR DE SUPERÁVIT PERMITIDO NO EXERCÍCIO ANTERIOR NÃO APLICADO NO EXERCÍCIO ATUAL (x).

DESPESAS COM MANUTENÇÃO E DESENVOLVIMENTO DO ENSINO - MDE - CUSTEADAS COM RECEITA DE IMPOSTOS (EXCETO FUNDEB)
Table with columns: Descrição, DOTAÇÃO ATUALIZADA (c), DESPESAS EMPENHADAS Até o Bimestre (d), DESPESAS LIQUIDADAS Até o Bimestre (e), DESPESAS PAGAS Até o Bimestre (f), INSCRITAS EM RESTOS A PAGAR NÃO PROCESSADOS (g).

DESPESAS COM MANUTENÇÃO E DESENVOLVIMENTO DO ENSINO - MDE - CUSTEADAS COM RECEITA DE IMPOSTOS E COM RECURSOS DO FUNDEB
Table with columns: Descrição, DOTAÇÃO ATUALIZADA (c), DESPESAS EMPENHADAS Até o Bimestre (d), DESPESAS LIQUIDADAS Até o Bimestre (e), DESPESAS PAGAS Até o Bimestre (f), INSCRITAS EM RESTOS A PAGAR NÃO PROCESSADOS (g).

APURAÇÃO DAS DESPESAS PARA FINS DE LIMITE MÍNIMO CONSTITUCIONAL
Table with columns: Descrição, Valor.

APURAÇÃO DO LIMITE MÍNIMO CONSTITUCIONAL 2 e 5
Table with columns: Descrição, VALOR EXIGIDO (z), VALOR APLICADO (aa), % APLICADO (ab).

RESTOS A PAGAR INSCRITOS EM EXERCÍCIOS ANTERIORES DE DESPESAS CONSIDERADAS PARA CUMPRIMENTO DO LIMITE 8
Table with columns: Descrição, SALDO INICIAL (ac), RP LIQUIDADOS (ad), RP PAGOS (ae), RP CANCELADOS (af), SALDO FINAL (ag) = (ac) - (ae) - (af).

OUTRAS INFORMAÇÕES PARA CONTROLE
Table with columns: Descrição, PREVISÃO ATUALIZADA (a), RECEITAS REALIZADAS Até bimestre (b).

OUTRAS DESPESAS COM EDUCAÇÃO (Por Subfunção)6
Table with columns: Descrição, DOTAÇÃO ATUALIZADA (c), DESPESAS EMPENHADAS Até o Bimestre (d), DESPESAS LIQUIDADAS Até o Bimestre (e), DESPESAS PAGAS Até o Bimestre (f), INSCRITAS EM RESTOS A PAGAR NÃO PROCESSADOS (g).

TOTAL GERAL DAS DESPESAS COM EDUCAÇÃO
Table with columns: Descrição, DOTAÇÃO ATUALIZADA (c), DESPESAS EMPENHADAS Até o Bimestre (d), DESPESAS LIQUIDADAS Até o Bimestre (e), DESPESAS PAGAS Até o Bimestre (f), INSCRITAS EM RESTOS A PAGAR NÃO PROCESSADOS (g).

CONTROLE DA DISPONIBILIDADE FINANCEIRA E CONCILIAÇÃO BANCÁRIA
Table with columns: Descrição, FUNDEB (ah), SALÁRIO EDUCAÇÃO (ai).



MUNICÍPIO DE MANFRINÓPOLIS DEMONSTRAÇÃO DOS FLUXOS DE CAIXA 2023. PERÍODO: JANEIRO A DEZEMBRO. DATA EMISSÃO: 22/03/2024. Página: 1. Table with columns for Description, Exercício Atual, and Exercício Anterior. Includes sections for Fluxos de Caixa das Atividades das Operações, Fluxos de Caixa das Atividades de Investimento, Fluxos de Caixa das Atividades de Financiamento, and Apuração do Fluxo de Caixa do Período.

VARIAÇÃO PATRIMONIAL DIMINUTIVA. Table with columns for Descrição, Exercício Atual, and Exercício Anterior. Lists various financial items such as PESSOAL E ENCARGOS, JUROS E ENCARGOS DE EMPRÉSTIMOS E FINANCIAMENTOS OBTIDOS, and TRIBUTÁRIAS.

Notas Explicativas. Section 1 - NOTA 1 - DEMONSTRAÇÃO DAS VARIAÇÕES PATRIMONIAIS (DVP). Section 2 - ELABORAÇÃO. Section 3 - VARIAÇÕES.

3 - NOTA 3 - VARIAÇÕES. O resultado patrimonial do período é apurado na DVP pelo confronto entre as variações patrimoniais quantitativas aumentativas e diminutivas. O valor apurado passa a compor o saldo patrimonial do Balanço Patrimonial (BP) do exercício.

Ilana F. Pegoraro Oliveira, Prefeita Municipal. Isabel Carolina MochnacZ, Contadora. Includes CPF numbers and dates.

ATIVOS. Table with columns for Especificação, Nota, Exercício Atual, and Exercício Anterior. Lists assets like ATIVO CIRCULANTE, ATIVO NÃO CIRCULANTE, and IMOBILIZADO.

PASSIVOS. Table with columns for Especificação, Nota, Exercício Atual, and Exercício Anterior. Lists liabilities like PASSIVO CIRCULANTE, PASSIVO NÃO CIRCULANTE, and PASSIVO PERMANENTE.

Saldo dos Atos Potenciais Ativos. Table with columns for Especificação, Nota, Exercício Atual, and Exercício Anterior. Lists items like GARANTIAS E CONTRAGARANTIAS RECEBIDAS.

Saldo dos Atos Potenciais Passivos. Table with columns for Especificação, Nota, Exercício Atual, and Exercício Anterior. Lists items like GARANTIAS E CONTRAGARANTIAS CONCEDIDAS.



ESTADO DO PARANÁ PREFEITURA MUNICIPAL DE FLOR DA SERRA DO SUL CNPJ: 95.589.271/0001-30 Rua João Arisi, 115 - Fax (46) 3565-1132 C.E.P.: 85618-000 - Flor da Serra do Sul - PR		PREGÃO ELETRÔNICO Nr.: 6/2024 - PE Processo Administrativo: 46-12/2024 Processo de Licitação: 10/2024 Data do Processo: 07/03/2024	
		Folha: 1/1	
TERMO DE HOMOLOGAÇÃO E ADJUDICAÇÃO DE PROCESSO LICITATÓRIO			
VALMOR FELIPE JUNIOR, na qualidade de Prefeito do Município de Flor da Serra do Sul, Estado do Paraná, considerando o Parecer da Comissão de Licitações, de conformidade com a Ata de reunião, bem como o Parecer emitido pelo Jurídico, HOMOLOGO E ADJUDICO o resultado do Edital de Licitação, em favor da empresa vencedora, para que surta seus efeitos legais.			
01 - HOMOLOGAR E ADJUDICAR a presente Licitação nestes termos:			
a) Processo Nr.:	10/2024		
b) Licitação Nr.:	6/2024-PE		
c) Modalidade:	PREGÃO ELETRÔNICO		
d) Data Homologação:	22/03/2024		
e) Data da Adjudicação:	Sequência: 0		
f) Objeto da Licitação:	Registro de preços para futura e eventual aquisição de combustível (Etanol, Gasolina, Diesel S500, Óleo diesel S1) e Aria, de forma fracionada, a fim de suprir as demandas do município de Flor da Serra do Sul - PR.		
g) Fornecedores e Itens Vencedores:	Qtd.de Itens	Média Descto (%)	(em Reais R\$) Total dos Itens
- 000415 - ANDRE ARISI & CIA LTDA	1	0,0000	2.026.500,00
- 000060 - JULIANO DE COSTA COMERCIO DE COMBUSTIVEIS	4	0,0000	1.232.150,00
	5		3.258.650,00
02 - Autorizar a emissão da(s) nota(s) de empenho correspondente(s).			
Dotação(ões): 2.002.3.3.90.30.00.00.00.00 (5), 2.003.3.3.90.30.00.00.00.00 (18), 2.010.3.3.90.30.00.00.00.00 (64), 2.012.3.3.90.30.00.00.00.00 (80), 2.014.3.3.90.30.00.00.00.00 (105), 2.020.3.3.90.32.00.00.00.00 (161), 2.027.3.3.90.30.00.00.00.00 (214), 2.033.3.3.90.30.00.00.00.00 (261), 2.035.3.3.90.30.00.00.00.00 (273)			
VALMOR FELIPE JUNIOR - PREFEITO MUNICIPAL			

 ESTADO DO PARANÁ PREFEITURA MUNICIPAL DE FLOR DA SERRA DO SUL PROCESSO SELETIVO SIMPLIFICADO PSS Nº 02/2023 EDITAL Nº 018/2024 – RESULTADO DA CONVOCAÇÃO			
O PREFEITO MUNICIPAL DE FLOR DA SERRA DO SUL, ESTADO DO PARANÁ, no uso das atribuições legais com fundamento no art. 37, IX, da Constituição Federal, Lei orgânica Municipal e a Lei Municipal nº 863/2023 e demais disposições atinentes à matéria, RESOLVE:			
TORNAR PÚBLICO			
Art. 1º - O resultado da convocação através do Edital Nº 17/2024, conforme segue:			
1. Monitor de Educação Infantil 30h:			
VAGAS PRIORITÁRIAS - AFRODESCENDENTE			
Nome	Pontuação	Posição	Resultado
Daniel Caetano	70	1º	Assumiu-Contrato em 01/04/2024
Ivete da Silva Baroni	70	2º	Assumiu-Contrato em 01/04/2024
2. Servente de Serviços Gerais 40h:			
Nome	Pontuação	Posição	Resultado
Miria Rabb da Silva Rosa	83	10º	Assumiu-Contrato em 01/04/2024
VAGAS PRIORITÁRIAS - AFRODESCENDENTE			
Nome	Pontuação	Posição	Resultado
Ivete da Silva Barroni	84	1º	Requerer Final de Lista
Art. 2º - Este Edital entra em vigor na data de sua publicação.			
Flor da Serra do Sul - PR, em 22 de março de 2024.			
VALMOR FELIPE JUNIOR Prefeito Municipal			

ESTADO DO PARANÁ PREFEITURA MUNICIPAL DE FLOR DA SERRA DO SUL EXTRATO CONTRATUAL Contrato Nº.: 24/2024 Contratante.: PREFEITURA MUNICIPAL DE FLOR DA SERRA DO SUL Contratada.: HR CONSTRUCOES CIVIS LTDA Valor.: 41.500,00 (quarenta e um mil e quinhentos reais) Vigência.: Início: 21/03/2024 - Término: 21/09/2024 Licitação.: Dispensa de Licitação p/ Compras e Serviços Nº.: 4/2024 Recursos.: Dotação: 2.018.4.4.90.51.00.00.00.00 (321) Saldo: 44.000,00 Objeto.: Contratação de Empresa para executar reforma do piso do Ginásio Municipal Ivan Vicente Magro incluindo a retirada do piso de tacos e a execução do piso de concreto armado. Flor da Serra do Sul, 21 de Março de 2024 VALMOR FELIPE JUNIOR - PREFEITO MUNICIPAL
--

ESTADO DO PARANÁ PREFEITURA MUNICIPAL DE FLOR DA SERRA DO SUL EXTRATO CONTRATUAL Contrato Nº.: 25/2024 Contratante.: PREFEITURA MUNICIPAL DE FLOR DA SERRA DO SUL Contratada.: JVC ARTEFATO DE CIMENTO LTDA Valor.: 153.050,00 (cento e cinquenta e três mil e cinquenta reais) Vigência.: Início: 21/03/2024 - Término: 21/03/2025 Licitação.: PREGÃO ELETRÔNICO Nº.: 5/2024 Recursos.: Dotação: 2.008.3.3.90.30.00.00.00.00 (45) Saldo: 103.993,00 Objeto.: Registro de Preços para aquisição de Tubos de Concreto para atender as demandas das Secretarias Municipais da Prefeitura de Flor da Serra do Sul/PR em especial a Secretaria de Obras, Viação e Urbanismo. Flor da Serra do Sul, 21 de Março de 2024 VALMOR FELIPE JUNIOR - PREFEITO MUNICIPAL

ESTADO DO PARANÁ PREFEITURA MUNICIPAL DE FLOR DA SERRA DO SUL EXTRATO CONTRATUAL Contrato Nº.: 26/2024 Contratante.: PREFEITURA MUNICIPAL DE FLOR DA SERRA DO SUL Contratada.: FABRICA DE ARTEFATOS DE CIMENTO EVANGELISTA LTDA Valor.: 23.235,00 (vinte e três mil duzentos e trinta e cinco reais) Vigência.: Início: 21/03/2024 - Término: 21/03/2025 Licitação.: PREGÃO ELETRÔNICO Nº.: 5/2024 Recursos.: Dotação: 2.008.3.3.90.30.00.00.00.00 (45) Saldo: 103.993,00 Objeto.: Registro de Preços para aquisição de Tubos de Concreto para atender as demandas das Secretarias Municipais da Prefeitura de Flor da Serra do Sul/PR em especial a Secretaria de Obras, Viação e Urbanismo. Flor da Serra do Sul, 21 de Março de 2024 VALMOR FELIPE JUNIOR - PREFEITO MUNICIPAL
--

 ESTADO DO PARANÁ PREFEITURA MUNICIPAL DE FLOR DA SERRA DO SUL PROCESSO SELETIVO SIMPLIFICADO PSS Nº 02/2023 EDITAL Nº 19/2024 – CONVOCAÇÃO			
O PREFEITO MUNICIPAL DE FLOR DA SERRA DO SUL, ESTADO DO PARANÁ, no uso das atribuições legais com fundamento no art. 37, IX, da Constituição Federal, Lei orgânica Municipal e a Lei Municipal nº 863/2023 e demais disposições atinentes à matéria, RESOLVE:			
TORNAR PÚBLICO			
Art. 1º - A convocação dos candidatos abaixo relacionados, aprovados no Processo Seletivo Simplificado nº 02/2023, para os Cargos temporários de, Monitor de Educação infantil – 30h e Servente de Serviços Gerais – 40h , conforme Edital nº 01/2023 e Edital de Homologação do Resultado Final nº 05/2023.			
1. Monitor de Educação Infantil 30h:			
Nome	Pontuação	Posição	
Marizane Brizola	90	21º	
Andresa Cechini	90	22º	
2. Servente de Serviços Gerais 40h:			
Nome	Pontuação	Posição	
Zenilda de Lara	82	11º	
Andreia de Bortoli	81	12º	
Art. 2º - O candidato deverá comparecer no Departamento de Recursos Humanos da Prefeitura Municipal de Flor da Serra do Sul, PR, obrigatoriamente munidos de todos os documentos comprobatórios para o cargo, conforme item 7.4 do EDITAL nº 01/2023 e documentos indicados no anexo I deste edital, na seguinte data:			
LOCAL: RUA JOÃO ARISI, 115 – CENTRO - FLOR DA SERRA DO SUL-PR			
DE 02 DE ABRIL DE 2024 (terça-feira)			
HORÁRIO: Das 08h00min às 11h30min e das 13h15min as 16h00min.			
Art. 3º - O não comparecimento para atender o presente Edital e confirmar a aceitação da vaga, será considerado como desistência, e o candidato perderá o direito de aprovação do Processo Seletivo Simplificado.			
Art. 4º - O candidato classificado e convocado que não tiver interesse nas vagas ofertadas será remetido para Final de Lista, uma única vez , mediante apresentação de requerimento, de acordo com item 7.1.1 do edital;			
Art. 5º - Na ocorrência das hipóteses do artigo anterior, a vaga aberta será destinada ao próximo candidato.			
Art. 6º - O candidato em Final de Lista, para ser convocado novamente, deverá aguardar a convocação de todos os classificados da sua listagem.			
Art. 7º - Este Edital entra em vigor na data de sua publicação.			
Flor da Serra do Sul - PR, 22 de março de 2024.			
VALMOR FELIPE JUNIOR Prefeito Municipal			
PROCESSO SELETIVO SIMPLIFICADO – PSS Nº 002/2023 EDITAL Nº 19/2024 – CONVOCAÇÃO ANEXO I Documentação (Original E Cópia)			
a) Carteira de identidade original ou outro documento Oficial de identificação com foto;			
b) Cadastro de Pessoa Física (CPF);			
c) Comprovante de endereço atual;			
d) Cartão do PIS/PASEP ou CTPS contendo o número do PIS;			
e) Certificado de Reservista ou de dispensa de incorporação, se do sexo masculino;			
f) Atestado de Saúde Ocupacional, emitido por médico registrado no Conselho Regional de Medicina, atestando que o candidato possui plenas condições de saúde física e mental para desempenhar o cargo para o qual se inscreveu emitido nos últimos 30 (trinta) dias anteriores à contratação (Anexo III);			
g) Para o candidato inscrito como portador de necessidades especiais PNE, além do Atestado de Saúde Ocupacional deve ser apresentado Laudo Médico comprovando aptidão e compatibilidade com as funções do cargo;			
h) Título de Eleitor e comprovante da última votação ou Certidão de Quitação Eleitoral, disponível em www.tre-pr.jus.br/eleitor/certidões/quitacao-eleitoral ;			
i) Declaração de vínculos funcionais (Acúmulo de Cargo);			
j) Certidão de antecedentes criminais, fornecida pelos cartórios judiciais estaduais. (Fórum) do domicílio onde o candidato tenha residido nos últimos cinco anos (expedida, no máximo, a três meses de sua apresentação);			
k) Certidão de negativa de antecedentes criminais fornecida Justiça Federal;			
l) Certidão Negativa de Cadastro Civil e Antecedentes Criminais, emitida pela Secretaria de Segurança Pública do Paraná, obtida conforme orientações no endereço eletrônico www.institutodeidentificacao.pr.gov.br , emitida nos últimos 30(trinta) dias anteriores à contratação.			
m) Certidão de Registro Civil do candidato (Certidão de nascimento/casamento/divórcio);			
n) Certidão de nascimento e CPF dos filhos menores de 18 anos (Se tiver);			

Semana Santa e os Pescados

Em época de Páscoa, é preciso redobrar a atenção para a procedência e conservação dos pescados. Peixe é um alimento saudável, mas muito sensível, razão para cuidados na hora da compra.

“Peixe adulterado ou deteriorado não engana. O cheiro é diferente, ruim, aí a pessoa não vai consumir”, explica Margarete Battisti Carbonera, Fiscal do Serviço de Inspeção (SIM). Se o cheiro denuncia, melhor seguir algumas orientações para não estragar o almoço da Sexta-Feira Santa.

Primeiro, atenção para a procedência. Mercadoria clandestina, sem procedência, é sinal de perigo. Outra dica importante é não comprar o produto e sair a passear. “O consumidor compra peixe no mercado, aproveita para passear, conversar com amigos, com o produto embaixo do braço. Quando chega em casa, já está deteriorado”, explica. Também é preciso cuidar muito bem da temperatura, em função da fácil deterioração. o ideal é comprar e colocar no gelo para manter a temperatura. Sua conservação deve estar a 2°C, com tolerância até 4°C.

- Quando expostos em balcões, devem ser cobertos com espessas camadas de gelo.
- Peixes Congelados devem estar a -18°C, com tolerância de -12°C.
- Peixe pronto para consumir deve ter sido assado em temperatura acima de 60°C. “É muito importante manter todo o tempo nesta temperatura.”

Atenção para o descongelamento, que deve ser feito no refrigerador. Não em água corrente ou temperatura ambiente. “As sobras devem ser guardadas imediatamente em refrigeração após a refeição. Quando reaquecer, tem de ser acima de 70°C”. O descongelamento também pode ser feito em micro-ondas, mas para consumo imediato: “descongelou, preparou, comeu”.

Margarete Battisti Carbonera - Médica veterinária Responsável pelo Serviço de Inspeção Municipal (SIM) de Salgado Filho.

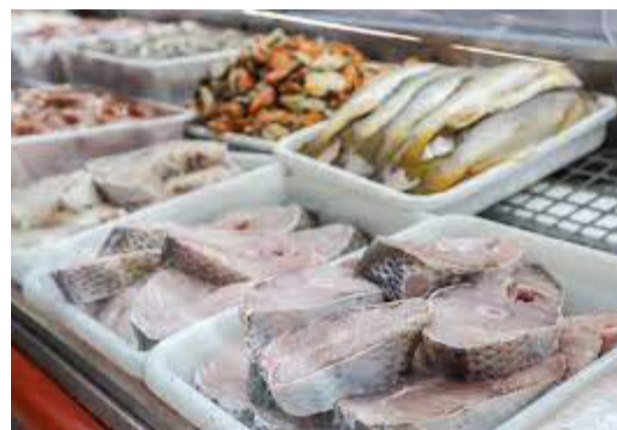

Saltinho entrega escrituras de regularização fundiária urbana para 44 famílias do Município

Na noite de sexta-feira, dia 15 de março, no Centro de Múltiplo Uso, realizamos a entrega das escrituras de regularização fundiária urbana, Reurb-S e Reurb-E, garantindo o direito à moradia e à propriedade para nossos cidadãos.

Na noite de sexta-feira, dia 15 de março, no Centro de Múltiplo Uso, realizamos a entrega das escrituras de regularização fundiária urbana, Reurb-S e Reurb-E, garantindo o direito à moradia e à propriedade para nossos cidadãos.

Com a presença do prefeito Edimar Noronha de Freitas, vice-prefeito Neimair Soster, vereadores Luiz de Paris e Antônio Comunello, e do deputado Padre Pedro, assessor do deputado Pedro Uczai, celebramos a entrega de 44 escrituras para moradores das quadras 28 e 25.

Reafirmamos nosso compromisso com os municípios e informamos que a documentação das demais quadras está em processo. Parabéns às famílias beneficiadas:

Quadra 28: Abílio Wagner; Adriana Ferreira Andrades de Meneses; Jairo Edson Horbach; Renilde dos Santos Figueira; Josane Aparecida da Silva; Darci Santana Dias e Dalus Loines Noronha Dias; Antônia Jenilce da Silva; Nilson Silveira de Meneses; Doracilda Ferreira de Andrade; João Maria de Abreu; Valdecir Felício e Ana Walter; Cleonice Rodrigues Felício e Caroline Aparecida Siqueira.



Quadra 25: Antônio de Oliveira e Loni de Oliveira;

Ezequias de Almeida; Adélir de Oliveira e Nilza Mann; Rozemilda de Oliveira; Lenir Rosa Seno Brito e Rocemar de Oliveira.

DOE sangue

A DOAÇÃO DE SANGUE PODE SEM DÚVIDA SALVAR MUITAS VIDAS E AINDA SER UM ATO DE AMOR!

A DOAÇÃO DE SANGUE É UM GESTO SOLIDÁRIO DE DOAR UMA PEQUENA QUANTIDADE DO PRÓPRIO SANGUE (NO MÁXIMO 450 ML) PARA SALVAR A VIDA DE PESSOAS QUE SE SUBMETEM A TRATAMENTOS E INTERVENÇÕES MÉDICAS DE GRANDE PORTE E COMPLEXIDADE, COMO TRANSFUSÕES, TRANSPLANTES, PROCEDIMENTOS ONCOLÓGICOS E CIRURGIAS. ALÉM DISSO, O SANGUE TAMBÉM É INDISPENSÁVEL PARA QUE PACIENTES COM DOENÇAS CRÔNICAS GRAVES, COMO DOENÇA FALCIFORME E TALASSEMIA, POSSAM VIVER POR MAIS TEMPO E COM MAIS QUALIDADE, SENDO TAMBÉM DE VITAL IMPORTÂNCIA PARA TRATAR FERIDOS EM EMERGÊNCIA OU SITUAÇÃO DE CALAMIDADE.

SEJA UM DOADOR E AJUDE A SALVAR VIDAS!

PREFEITURA MUNICIPAL DE MANFRINÓPOLIS

ATITUDES SUSTENTÁVEIS PARA CUIDAR DO PLANETA.

- 1 Reduzir o consumo de plásticos descartáveis.
- 2 Fazer a separação no lixo para a coleta seletiva na cidade.
- 3 Diminuir o tempo no banho para economizar água e energia.
- 4 Reaproveitar a água da chuveira: a máquina de lavar.
- 5 Trocar o uso de carne por alternativas ou optar por vegetais.
- 6 Reaproveitar o verso dos folhos de papel como rascunho.
- 7 Tampar as panelas para cozinhar para economizar gás e diminuir o uso de gás.
- 8 Armazenar o óleo de frituras para lavar em cortos de óleo.
- 9 Cuidar bem do seu peixe, mas não deixar animais silvestres. O lugar deles é na floresta.
- 10 Use uma ecobag para compras.

PREFEITURA MUNICIPAL DE SALGADO FILHO