

A.M. MENDES - ACESSORIOS - EPP

RUA CEARA, 290, JD. APUCARANA - CEP: 86804-210 APUCARANA - PR.

CNPJ: 06.009.600/0001-05 IE: 90320932-10

TELEFONE: (43) 3162 1504 E-MAIL: A.M.MENDESACESSORIOS@GMAIL.COM

Anexo II**DECLARAÇÃO DE QUE CUMPRE COM OS REQUISITOS
DE HABILITAÇÃO**

A empresa A.M.MENDES – ACESSORIOS – EPP inscrita no CNPJ nº 06.009.600/0001-05 situada à rua ceara,290,Jd. Apucarana – Apucarana/Paraná – CEP: 86804-210, **DECLARA**, sob as penas da lei, que cumpre plenamente os requisitos de habilitação no presente Pregão nº 45/2022 e, ainda, que está ciente da obrigatoriedade de declarar ocorrências posteriores.

Apucarana, 21 de junho de 2022.

ADRIANA
MICHELE
MENDES:0346009
4990Assinado de forma digital
por ADRIANA MICHELE
MENDES:03460094990
Dados: 2022.06.09
16:08:43 -03'00'**A.M.MENDES – ACESSORIOS - EPP**

CNPJ 06.009.600/0001-05

Adriana Michele Mendes

CPF: 034.600.949-90

RG: 8.031.025-0

Proprietária



Handwritten signature in blue ink.

A.M. MENDES - ACESSORIOS - EPP

RUA CEARA, 290, JD. APUCARANA - CEP: 86804-210 APUCARANA - PR.

CNPJ: 06.009.600/0001-05 IE: 90320932-10

TELEFONE: (43) 3162 1504 E-MAIL: A.M.MENDESACESSORIOS@GMAIL.COM

ANEXO III**DECLARAÇÃO DE INEXISTÊNCIA DE FATOS SUPERVENIENTES
IMPEDITIVOS DA QUALIFICAÇÃO**

A Prefeitura Municipal de Manfrinópolis

Pregão nº 45/2022

O signatário da presente, em nome da proponente A.M.MENDES – ACESSORIOS – EPP, declara para todos os fins de direito, a inexistência de fatos supervenientes impeditivos da qualificação ou que comprometam a idoneidade da proponente nos termos do artigo 32, parágrafo 2º e artigo 97 da Lei nº 8.666, de 21 de junho de 1993, e suas alterações.

Apucarana, 21 de junho de 2022.

ADRIANA

MICHELE

MENDES:034

60094990

Assinado de forma
digital por ADRIANA
MICHELE
MENDES:03460094990
Dados: 2022.06.09
16:05:58 -03'00'

A.M.MENDES – ACESSORIOS - EPP

CNPJ 06.009.600/0001-05

Adriana Michele Mendes

CPF: 034.600.949-90

RG: 8.031.025-0

Proprietária



A.M. MENDES - ACESSORIOS - EPP

RUA CEARA, 290, JD. APUCARANA - CEP: 86804-210 APUCARANA - PR.

CNPJ: 06.009.600/0001-05 IE: 90320932-10

TELEFONE: (43) 3162 1504 E-MAIL: A.M.MENDESACESSORIOS@GMAIL.COM

ANEXO IV

DECLARAÇÃO DE NÃO EMPREGO DE MENORES

A empresa A.M.MENDES – ACESSORIOS – EPP inscrita no CNPJ nº 06.009.600/0001-05, por intermédio de seu representante legal o Senhora Adriana Michele Mendes, portador da carteira de identidade nº 8.031.025-0 e do CPF nº 034.600.949-90, DECLARA, para fins do disposto no inciso V do art. 27 da Lei nº 8.666 de 21 de junho de 1993, acrescido pela Lei 9.854, de 27 de outubro de 1999, que não emprega menor de dezoito anos em trabalho noturno, perigoso ou insalubre e não emprega menor de dezesseis anos em qualquer trabalho, salvo na condição de aprendiz a partir de 14 anos.

Por ser verdade, firmamos a presente.

Apucarana, 21 de junho de 2022.

ADRIANA

MICHELE

MENDES:034

60094990

Assinado de forma
digital por ADRIANA
MICHELE
MENDES:03460094990
Dados: 2022.06.09
16:06:34 -03'00'

A.M.MENDES – ACESSORIOS - EPP

CNPJ 06.009.600/0001-05

Adriana Michele Mendes

CPF: 034.600.949-90

RG: 8.031.025-0

Proprietária



A.M. MENDES - ACESSORIOS - EPP

RUA CEARA, 290, JD. APUCARANA - CEP: 86804-210 APUCARANA - PR.

CNPJ: 06.009.600/0001-05 IE: 90320932-10

TELEFONE: (43) 3162 1504 E-MAIL: A.M.MENDESACESSORIOS@GMAIL.COM

ANEXO V

TERMO DE RENÚNCIA

A proponente abaixo assinada, participante da licitação modalidade Pregão nº 45/2022, pôr seu representante credenciado, declara na forma e sob as penas impostas na Lei nº 8.666/93, de 21 de junho de 1993, obrigando a empresa que representa que não pretende recorrer da decisão da Comissão de Licitação, que julgou os documentos de habilitação preliminar, renunciando, assim, expressamente, ao direito de recurso e ao prazo respectivo, e concordando, em consequência, com o curso de procedimento licitatório.

Apucarana, 21 de junho de 2022.

ADRIANA

MICHELE

MENDES:034

60094990

Assinado de forma
digital por ADRIANA
MICHELE
MENDES:03460094990
Dados: 2022.06.09
16:07:00 -03'00'

A.M.MENDES – ACESSORIOS - EPP

CNPJ 06.009.600/0001-05

Adriana Michele Mendes

CPF: 034.600.949-90

RG: 8.031.025-0

Proprietária

06.009.600/0001-05

A.M. MENDES ACESSÓRIOS

Rua Ceará, 290 - Jd Apucarana

CEP: 86804-210

APUCARANA - PR

A.M. MENDES - ACESSORIOS - EPP

RUA CEARA, 290, JD. APUCARANA - CEP: 86804-210 APUCARANA - PR.

CNPJ: 06.009.600/0001-05 IE: 90320932-10

TELEFONE: (43) 3162 1504 E-MAIL: A.M.MENDESACESSORIOS@GMAIL.COM

ANEXO VII**DECLARAÇÃO DE AUSÊNCIA DE SERVIDOR PÚBLICO NO QUADRO SOCIAL OU PROFISSIONAL DA LICITANTE**

A Prefeitura Municipal de Manfrinópolis

Ref.: Edital de Licitação Pregão nº 45/2022

Prezado Senhor,

A empresa A.M.MENDES – ACESSORIOS – EPP, com sede na rua ceara,290,Jd. Apucarana, cidade de Apucarana, Estado do Paraná, inscrita no CNPJ sob o nº 06.009.600/0001-05, por seu representante legal abaixo assinado, DECLARA que não integram em seu quadro societário, bem como em seu quadro de funcionários ou subcontratados nenhum servidor público da Prefeitura Municipal de Manfrinópolis, sob qualquer regime de contratação.

Apucarana, 21 de junho de 2022.

ADRIANA

MICHELE

MENDES:034

60094990

Assinado de forma
digital por ADRIANA
MICHELE
MENDES:03460094990
Dados: 2022.06.09
16:07:40 -03'00'

A.M.MENDES – ACESSORIOS - EPP

CNPJ 06.009.600/0001-05

Adriana Michele Mendes

CPF: 034.600.949-90

RG: 8.031.025-0

Proprietária

06.009.600/0001-05**A.M. MENDES ACESSÓRIOS**Rua Ceará, 290 - Jd Apucarana
CEP: 86804-210**APUCARANA - PR**

A.M. MENDES - ACESSORIOS - EPP

RUA CEARA, 290, JD. APUCARANA - CEP: 86804-210 APUCARANA - PR.

CNPJ: 06.009.600/0001-05 IE: 90320932-10

TELEFONE: (43) 3162 1504 E-MAIL: A.M.MENDESACESSORIOS@GMAIL.COM



Município de Manfrinópolis
Pregão Eletrônico 45/2022

PROPOSTA DE FORNECIMENTO DE PRODUTOS / SERVIÇOS

CNPJ: 44.554.967/0001-90 Fornecedor: J A COSTA LTDA
 Endereço: RUA PRESIDENTE GETULIO VARGAS 771 - SAO MIGUEL - Francisco Beltrão/PR - CEP 85602-120
 Inscrição Estadual: 9392187303
 E-mail: adm@agrilub.com
 E-mail: adm@agrilub@outlook.com
 Telefone: 46-999273000 Fax: 46-999273000
 Celular: 46-999273000
 Telefone contador: 35240938
 Telefone representante: 46-999273000

RG: 41870141
 CPF: 537.304.889-53
 CEP: 85602-120
 Rua Presidente Getulio Vargas 771 - Sao Miguel - Francisco Beltrão/PR - CEP 85602-120
 Conta: 643467.
 Agência: 4342 - SICOB VALE SUL - Francisco Beltrão/PR
 Data de abertura: 02/01/2022

Fornece em quadro como microempresa ou empresa de pequeno porte (para obter os benefícios da lei complementar nº 123/2006).

Nº Item	Descrição do Produto / Serviço	Qtd.	Unid.	Preço Máximo	Marca	Modelo	Preço Unitário	Preço Total
008	PNEUS NOVOS 1000R20 RADIAL 16 LONAS LISO	20,00	UN	2.371,25	DRC	D661	1.795,00	35.900,00
009	PNEUS NOVOS 1000R20 RADIAL 16 LONAS BORRACHUDO TRACAO	20,00	UN	2.367,50	DRC	D 821	1.608,00	36.160,00
010	PNEUS NOVOS 1000R20 RADIAL LISO RODOVIARIO 16 LONAS	20,00	UN	2.662,50	DRC	D 651	1.795,00	35.900,00
011	PNEUS NOVOS 1000R20 RADIAL BORRACHUDO TRACAO RODOVIARIO 16	20,00	UN	3.077,50	DRC	D 821	1.808,00	36.160,00
012	PNEUS NOVOS 1000R20 RADIAL MISTO DIRECIONAL DIANTEIRO 16 LONAS	20,00	UN	2.795,00	DRC	D 841	1.789,00	35.780,00
013	PNEUS NOVOS 1000R20 RADIAL MISTO TRACAO BORRACHUDO 16 LONAS	20,00	UN	3.188,75	DRC	D 911	1.825,00	36.500,00
019	PNEUS NOVOS 22.5/80 - 275 / BORRACHUDO	26,00	UN	2.862,50	DRC	D 722	1.908,00	49.608,00
020	PNEUS NOVOS 23.1/16 ROLLO COMPACTADOR 12 LONAS	4,00	UN	10.847,50	SUPERGUIDER	R1	6.998,00	27.992,00
024	PNEU 275/60 R 22.5 RADIAL LISO RODOVIARIO 16 LONAS	10,00	UN	2.873,75	DRC	D 621	1.626,00	16.260,00
025	PNEU 275/60 R 22.5 RADIAL BORRACHUDO TRACAO RODOVIARIO 16 LONAS	10,00	UN	2.847,50	DRC	D 721	1.688,00	16.880,00
026	PNEU 275/60 R 22.5 RADIAL MISTO DIRECIONAL 16 LONAS	10,00	UN	2.893,00	DRC	D 851	1.746,00	17.460,00
027	PNEU 275/60 R 22.5 RADIAL MISTO TRACAO BORRACHUDO 16 LONAS	10,00	UN	2.945,00	DRC	D941	1.886,90	18.669,00
028	PNEU 295/60 R 22.5 RADIAL LISO RODOVIARIO 16 LONAS	10,00	UN	3.102,50	DRC	D601	1.746,00	17.460,00
029	PNEU 295/60 R 22.5 RADIAL BORRACHUDO TRACAO RODOVIARIO 16 LONAS	10,00	UN	3.342,50	DRC	D722	2.097,00	20.970,00
030	PNEU 295/60 R 22.5 RADIAL MISTO DIRECIONAL 16 LONAS	10,00	UN	3.672,50	DRC	D 851	1.758,90	17.589,00
031	PNEU 295/60 R 22.5 RADIAL MISTO TRACAO BORRACHUDO 16 LONAS	10,00	UN	3.847,50	DRC	D941	1.866,90	18.669,00
037	PNEUS NOVOS 165/60 R15 RADIAL	12,00	UN	552,50	HIFLY	HF 201	337,00	4.044,00
042	PNEUS NOVOS 185/75 R16 RADIAL 8 LONAS	30,00	UN	1.122,50	HIFLY	SUPER 2000	549,90	16.497,00
043	PNEUS NOVOS 205/60 R15 RADIAL	10,00	UN	790,00	HIFLY	HF 201	372,90	3.729,00
048	PNEUS NOVOS 225/60 R17 RADIAL	14,00	UN	1.491,00	HIFLY	HF-805	406,00	5.684,00

PREÇO TOTAL DO LOTE : 468.011,00
 TOTAL DA PROPOSTA : 468.011,00

CNPJ: 44.554.967/0001-90
J A COSTA LTDA.
AGRILUB
 Rua Presidente Getulio Vargas 771 - Sao Miguel - Francisco Beltrão - PR
 CNPJ: 44.554.967/0001-90

RUA PRESIDENTE GETULIO VARGAS, 771
 BARRIO SAO MIGUEL
 CEP 85.482-128 - FRANCISCO BELTRÃO - PR

**AGRILUB**

J A COSTA LTDA

agrilub@outlook.com

CNPJ 44.549.670/0001-90

DECLARAÇÃO DE ANEXO A PROPOSTA

Prefeitura Municipal de Manfrinópolis - PR

Pregão Eletrônico N° 45/2022

EMPRESA: J A Costa Ltda**CNPJ :** 445549670001-90**ENDEREÇO:** Rua Presidente Getulio Vargas, 771, Bairro São Miguel, CEP 85602-120.

Apresentamos nossa proposta para fornecimento das mercadorias abaixo, objeto da presente licitação, modalidade Pregão Eletrônico n° 45/2022, acatando todas as estipulações consignadas do edital, conforme abaixo:

Declaramos que os produtos cotados atendem a todas as especificações do Edital n° 45/2022

Obs: No preço cotado já estão incluídas eventuais vantagens e/ou abatimentos, impostos, taxas e encargos sociais, obrigações trabalhistas, previdenciárias, fiscais e comerciais, assim como despesas com transportes e deslocamento e outras quaisquer que incidam sobre a contratação.

VALIDADE DA PROPOSTA COMERCIAL : 60 DIAS**DOS PRAZOS DE ENTREGA : 10 (dez) Dias.**

Declaramos que;

- 1) Caso seja adjudicado o objeto da presente licitação, nos comprometemos a assinar o contrato no prazo determinado.

AGRILUB
Rua Presidente Getulio Vargas, 771
Bairro São Miguel - CEP 85 602-120
Francisco Beltrão - PR

- 2) Caso consagrarmos vencedores nesta licitação, o pagamento do preço do contrato, de acordo com a nossa proposta financeira, será creditado em nossa conta Coop: Agencia 4342, Conta 643461, Sicoob Vale Sul – Francisco Beltrão. .
- 3) Finalizando, declaramos que estamos de pleno acordo com todas as condições estabelecidas no convite e seus anexos.

Francisco Beltrão, 21 de Junho de 2022

AGRILUB

Rua Presidente Getúlio Vargas, 771
Bairro São Miguel - CEP 85.602-120
Francisco Beltrão - PR

ANTONIO SERGIO EVANGELISTA

CPF: 537.304.889-53 RG: 4.187.014-1

CNPJ
44.554.967/0001-90

J A COSTA LTDA.
AGRILUB

RUA PRESIDENTE GETULIO VARGAS, 771
BAIRRO SÃO MIGUEL
CEP 85.602-120 - FRANCISCO BELTRÃO PR

**AGRILUB**

J A COSTA LTDA

cont@agrilib.com.br

CNPJ: 44.545.967/0001-90

DECLARAÇÃO DE RESPONSABILIDADE E ACESSO A DOCUMENTAÇÃO – DE QUE NOS PREÇOS PROPOSTOS ENCONTRAM-SE INCLUIDOS TODOS OS TRIBUTOS, ENCARGOS SOCIAIS, FRETE ATÉ O DESTINO E QUAISQUER OUTROS ÔNUS.

À PREFEITURA MUNICIPAL DE MANFRINÓPOLIS – PR.

PREGÃO ELETRONICO: 45/2022

EMPRESA: J A Costa Ltda

CNPJ : 445549670001-90

ENDEREÇO: Rua Presidente Getulio Vargas, 771, Bairro São Miguel, CEP 85602-120.

OBJETO: Aquisição de pneus novos, camaras novas, protetores novos e contratação de serviços correlatos do Município de Manfrinópolis – Pr.

À empresa: J A COSTA LTDA, inscrita no CNPJ: 44554967000190, estabelecida na Presidente Getulio Vargas nº771, Bairro São Miguel, Francisco Beltrão – PR. DECLARA para os devidos fins de direito, na qualidade de proponente do procedimento licitatório, Pregão Eletrônico 45/2022, instaurada por esta Prefeitura Municipal de Manfrinópolis – PR, que: assumimos inteira

AGRILUB
Rua Presidente Getulio Vargas 771
Bairro São Miguel - CEP 85602-120
Francisco Beltrão - PR

responsabilidade pela autenticidade de todos os documentos apresentados a Pregoeira (o), sujeitando-nos a eventuais averiguações que se façam necessárias;

Comprometemo-nos a manter, durante a execução com o Contrato, em compatibilidade com as obrigações assumidas, todas as condições de habilitação e qualificação exigidas na licitação; Temos conhecimento de todas as informações, condições locais e grau de dificuldade da entrega.

Compromete-nos a repassar na proporção correspondente, eventuais reduções de preços decorrentes de mudanças de alíquotas de impostos incidentes sobre o fornecimento do objeto, em função de alterações de legislação correspondente, publicada durante a vigência do Contrato;

Temos conhecimento e submetemo-nos ao disposto na Lei nº 8.078 – Código de Defesa Do Consumidor, bem como, ao Edital e Anexos do Pregão Eletrônico Nº 45/2022, realizado pela Prefeitura Municipal de Manfrinópolis - Pr.

O Preço proposto contempla todas as despesas necessárias ao pleno fornecimento, tais como os encargos e tributos (obrigações sociais, impostos, fretes até o destino, taxas etc.). Cotados separados e incidentes sobre o fornecimento, incluso todos os custos e quaisquer outros ônus e demais despesas e encargos inerentes ao produto até sua entrega no local fixado neste Edital; Se consagrarmos vencedores do certame, cumprimos todos os Termos da Nota de Empenho a ser firmada.

Por ser expressão da verdade, firmamos a presente.

Francisco Beltrão, 21 de Junho de 2022

AGRILUB
Rua Presidente Getúlio Vargas, 771
Barro São Miguel - CEP 85.602-120
Francisco Beltrão - PR



ANTONIO SERGIO EVANGELISTA

CPF: 537.304.889-53 RG: 4.187.014-1

REPRESENTANTE LEGAL

CNPJ
44.554.967/0001-90

J A COSTA LTDA.
AGRILUB

RUA PRESIDENTE GETULIO VARGAS, 771
BARRIO SAO MIGUEL
CEP 85 602-120 - FRANCISCO BELTRÃO PR

BOLETIM INFORMATIVO PNEU CARGA

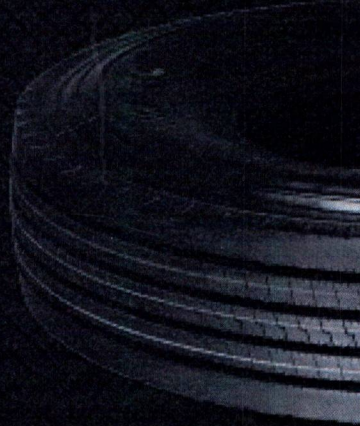

D651



SEGMENTO: RODOVIÁRIO //

APLICAÇÃO: DIRECIONAL / PORTADOR //

DIMENSÃO	PR	IND. CARGA SIMB. VEL	RODA PADRÃO	RODA OPCIONAL	LARGURA DA SEÇÃO	PROFUNDIDADE
10.00 R 20	18	149/146 L	7.50	-	270 mm	14 mm



cantupneus.com.br ☎ 0800 602 7581

Grupo Level

BOLETIM INFORMATIVO PNEU CARGA

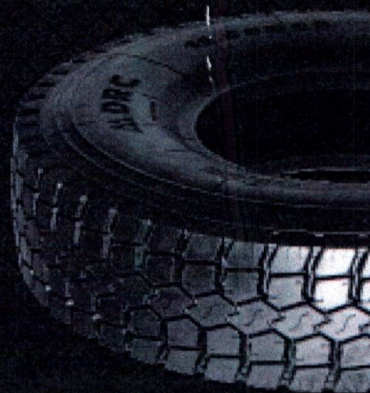

D821



SEGMENTO: RODOVIÁRIO //

APLICAÇÃO: TRACÇÃO //

DIMENSÃO	PR	IND. CARGA SIMB. VEL	RODA PADRÃO	RODA OPCIONAL	LARGURA DA SEÇÃO	PROFUNDIDADE
12.00 R 20	20	156/153 K	8.50	-	306 mm	19.5 mm
10.00 R 20	18	149/146 K	7.50	-	271 mm	16 mm



cantupneus.com.br ☎ 0800 602 7581

Grupo Level

BOLETIM INFORMATIVO PNEU CARGA



D841



SEGMENTO: MISTO //

APLICAÇÃO: DIRECIONAL / PORTADOR //

DIMENSÃO	PR	IND. CARGA SIMB. VEL	RODA PADRÃO	RODA OPCIONAL	LARGURA DA SEÇÃO	PROFUNDIDADE
10.00R20	18	149/146 L	7.50	-	276 mm	16 mm



cantupneus.com.br ☎ 0800 602 7581

Grupo Level

BOLETIM INFORMATIVO PNEU CARGA



D911



SEGMENTO: OFF ROAD //

APLICAÇÃO: TODOS OS EIXOS //

DIMENSÃO	PR	IND. CARGA SIMB. VEL	RODA		LARGURA DA SEÇÃO	PROFUNDIDADE
			PADRÃO	OPCIONAL		
10.00R20	16	146/142 F	7.50	-	271 mm	24.5 mm
12.00R20	20	156/153 F	8.50	-	306 mm	24.5 mm



cantupneus.com.br ☎ 0800 602 7581

Grupo Level

BOLETIM INFORMATIVO
PNEU CARGA

DRC



Amarração de ombros



D722

SEGMENTO: RODOVIÁRIO //

APLICAÇÃO: TRAÇÃO //

MELHORA DE 25% NA
 PERFORMANCE
 DEVIDO AO NOVO COMPOSTO
 E CARCAÇA

DIMENSÃO	PR	IND. CARGA SIMB. VEL	RODA PADRÃO	RODA OPCIONAL	LARGURA DA SEÇÃO	PROFUNDIDADE
295/80R22.5	18	152/149 M	9.0	8.25	297 mm	21 mm
275/80R22.5	16	149/146 L	8.25	7.50	272 mm	21 mm

cantupneus

cantupneus.com.br ☎ 0800 602 7581

Grupo **Level**

PNEUS OTR E-3/L-3

TAMANHO	TT/TL	DIAM. (MM)	LONAS	SULCO (MM)	LARG. SESSÃO (MM)	CARG. (KG)	IND. VEL.
14.00-24	TT/TL	1370	16PR	26	375	4000/7500	A8/A2
14.00-24	TT/TL	1370	24PR	26	375	5410/9500	A8/A2
17.5-25	TT/TL	1350	16PR	28	445	4250/7300	A8/A2
20.5-25	TT/TL	1490	20PR	32	520	6000/9500	A8/A2
23.5-25	TT/TL	1615	20PR	32	595	7300/9900	A8/A2



PNEUS PARA IMPLEMENTO I-1

TAMANHO	TT/TL	DIAM. (MM)	LONAS	SULCO (MM)	LARG. SESSÃO (MM)	CARG. (KG)	IND. VEL.
10.5/80-18	TT/TL	885	10PR	10	250	1500/2650	A8/A2
10.5/80-18	TT/TL	885	12PR	10	360	1550/2725	A8/A2
11-L15	TT/TL	810	8PR	7	250	1100/2300	A8/A2
11-L15	TT/TL	810	12PR	7	360	1120/2470	A8/A2



QINGDAO PNEUS

Qingdao Qihang Tyre Co., Ltd foi criada em 2000 na cidade de Qingdao na província de Shandong. É uma grande empresa que recebe vasto suporte da Nação Chinesa. A produção anual é de um milhão de peças e o rendimento é de 3 bilhões. As principais marcas, FORERUNNER, ROADGUDER, SUPERGUIDER e SAILING, são famosas nas áreas de pneus para agricultura, off Road, pneus para trailer, pneus industriais, etc. Os produtos vendem bem e tem ótima reputação em mercados como os Norte Americano e Sul Americano, Europeu, Oriente Médio e Sudeste Asiático, contemplando mais de 80 países em várias regiões do mundo. Qihang é certificada com o ISO 9001/2000, DOT, CCC(3C) e REACH, com garantia de cinco anos para seus produtos. Qihang colabora com diversas empresas fabricantes de máquinas que utilizam seus produtos nas suas linhas de montagem. Nos últimos anos apresentou-se um novo conceito de gerenciamento, integrando mercados e a capacidade de produção. Em breve passará por uma ampla renovação e construção da planta industrial, com uma planta moderna para produção de pneus, proporcionando grandes oportunidades para o próximo passo, que é atingir um novo patamar.

Qingdao Qihang Tyre Co. Ltd., tem rigor, firmeza, progresso e inovação como lema empresarial e adere a OTR pneus, que são pneus para agricultura, como principal estratégia de desenvolvimento. Qihang é comprometida em fazer o bem, em ser uma empresa de grande porte e se tornar líder nos segmentos de desenvolvimento, produção e vendas dos pneus OTR para agricultura. Qihang faz parte do grupo People-Oriented, criando excelente cultura organizacional e afetuoso ambiente de trabalho, focando no treinamento pessoal, seleção e desenvolvimento humano através de recursos científicos.

QINGDAO QIHANG TYRE CO., LTD



SUPERGUIDER ROADGUDER FORERUNNER SAILING



QINGDAO QIHANG TYRE CO.,LTD

Bel. Valber Azevedo Miranda Cavalcanti
Tulmar



TJPB

Cartório Azevedo Bastos
Av. Presidente Epitácio Pessoa - 1145
Baixo dos Estados, João Pessoa - PB
(83) 3244-5404 - cartorio@azevedobastos.no.br
https://azevedobastos.no.br

CNU: 06.879-0



Autenticação Digital Código: 59022505204513151799-1
Selos Digitais Tipo Normal C: AKB56894-XHVH:
Data: 25/05/2020 15:21:48
Valor Total do Ato: R\$ 4,56

2810CC
ARTÓRIO



PNEUS PARA AGRICULTURA R-1

TAMANHO	TT/TL	DIAM. (MM)	LONAS	SULCO (MM)	LARG. SESSÃO (MM)	CARG. (KG)	IND. VEL.
12.4-24	TT	1159	8 PR	35	315	1285/2800	A8/A2
12.4-24	TT	1159	12 PR	35	315	1600/3520	A8/A2
12.4-28	TT	1260	8 PR	33	315	1400/3075	A8/A2
12.4-28	TT	1260	12 PR	33	315	1650/3650	A8/A2
14.9-24	TT	1265	8 PR	28	378	1600/3875	A8/A2
14.9-24	TT	1265	12 PR	28	378	2000/4400	A8/A2
14.9-26	TT	1316	8 PR	33	378	1950/4250	A8/A2
14.9-26	TT	1316	12 PR	33	378	2060/4500	A8/A2
14.9-28	TT	1367	8 PR	38	378	1700/3650	A8/A2
14.9-28	TT	1367	12 PR	38	378	1950/4300	A8/A2
16.9-24	TT	1333	10 PR	35	429	1850/3700	A8/A2
16.9-24	TT	1333	12 PR	35	429	2120/4240	A8/A2
16.9-28	TT	1435	10 PR	35	429	2120/4240	A8/A2
16.9-28	TT	1435	12 PR	35	429	2360/4700	A8/A2
16.9-30	TT	1485	10 PR	38	429	2240/4500	A8/A2
16.9-30	TT	1485	12 PR	38	429	2500/4900	A8/A2
16.9-34	TT	1485	10 PR	37	429	2360/4700	A8/A2
16.9-34	TT	1485	12 PR	37	429	2575/5000	A8/A2
18.4-30	TT	1552	10 PR	42	467	2500/5800	A8/A2
18.4-30	TT	1552	12 PR	42	467	2900/6400	A8/A2
18.4-34	TT	1654	10 PR	43	467	2725/6150	A8/A2
18.4-34	TT	1654	12 PR	43	467	3000/6700	A8/A2
18.4-38	TT	1755	10 PR	45	467	2900/6400	A6/A2
18.4-38	TT	1755	12 PR	45	467	3250/7100	A6/A2
18.4-42	TT	1857	10 PR	48	467	3000/6700	A6/A2
18.4-42	TT	1857	12 PR	48	467	3350/7300	A6/A2
23.1-26	TT	1605	12 PR	48	587	3250/7100	A6/A2
23.1-26	TT	1605	16 PR	48	587	3750/8250	A6/A2
23.1-30	TT	1707	16 PR	48	587	4000/8500	A6/A2

PNEUS PARA TRATORES INDUSTRIAIS R-4

TAMANHO	TT/TL	DIAM. (MM)	LONAS	SULCO (MM)	LARG. SESSÃO (MM)	CARG. (KG)	IND. VEL.
16.9-24	TL	1236	12PR	27	429	3250/6150	A8/A2
16.9-28	TL	1435	12PR	27	430	3450/6300	A8/A2
17.5-24	TL	1241	12PR	26	445	3000/6000	A8/A2
19.5L-24	TT/TL	1314	12PR	32	495	3450/7500	A8/A2
19.5L-24	TT/TL	1314	16PR	32	495	3750/8000	A8/A2

ITEM 18



ITEM 17

ITEM 20

PNEUS PARA TRATORES I-3 R-4

TAMANHO	TT/TL	DIAM. (MM)	LONAS	SULCO (MM)	LARG. SESSÃO (MM)	CARG. (KG)	IND. VEL.
10.5/80-18	TL	912	10PR	22	274	1935/3075	A8/A2
12.5/80-18	TL/TL	1001	12PR	26	350	2625/5785	A8/A2
12.5/80-18	TL/TL	1001	16PR	26	350	3000/6150	A8/A2

ITEM 14



PNEUS PARA MINI CARREGADEIRA E RETROSCAVADEIRA - SKS

ITEM 32

TAMANHO	TT/TL	DIAM. (MM)	LONAS	SULCO (MM)	LARG. SESSÃO (MM)	CARG. (KG)	IND. VEL.
10-16.5	TL	779	10PR	19	261	2135/4750	A8/A2
12-16.5	TL	830	12PR	22	312	2865/6320	A8/A2



PNEUS OTR G-2/L-2

ITEM 7

TAMANHO	TT/TL	DIAM. (MM)	LONAS	SULCO (MM)	LARG. SESSÃO (MM)	CARG. (KG)	IND. VEL.
13.00-24	TT/TL	1280	12 PR	27	330	2650/5840	A8/A2
13.00-24	TT/TL	1280	16 PR	27	330	3075/6800	A8/A2
14.00-24	TT/TL	1350	12 PR	28	360	3075/6800	A8/A2
14.00-24	TT/TL	1350	16 PR	28	360	3650/7850	A8/A2
14.00-24	TT/TL	1350	20 PR	28	360	2900/6400	A8/A2
17.5-25	TT/TL	1350	12 PR	27	445	3350/7300	A8/A2
17.5-25	TT/TL	1350	16 PR	27	445	2900/6400	A8/A2
20.5-25	TT/TL	1490	16 PR	30	520	4000/9500	A8/A2
23.5-25	TT/TL	1615	16 PR	32	520	4750/9500	A8/A2

ITEM 16

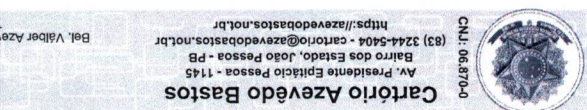

REPÚBLICA FEDERATIVA DO BRASIL
ESTADO DA PARAÍBA
CARTÓRIO AZEVEDO BASTOS
FUNDADO EM 1888
PRIMEIRO REGISTRO CIVIL DE NASCIMENTO E ÓBITOS E PRIVATIVO DE CASAMENTOS, INTERDIÇÕES E TUTELAS DA COMARCA DE
JOÃO PESSOA

Av. Eptácio Pessoa, 1145 Bairro dos Estados 58030-00, João Pessoa PB
Tel.: (83) 3244-5404 / Fax: (83) 3244-5484
<http://www.azevedobastos.not.br>
E-mail: cartorio@azevedobastos.not.br



DECLARAÇÃO DE SERVIÇO DE AUTENTICAÇÃO DIGITAL

O Bel. Válber Azevêdo de Miranda Cavalcanti, Oficial do Primeiro Registro Civil de Nascimentos e Óbitos e Privativo de Casamentos, Interdições e Tutelas com atribuição de autenticar e reconhecer firmas da Comarca de João Pessoa Capital do Estado da Paraíba, em virtude de Lei, etc...

DECLARA para os devidos fins de direito que, o documento em anexo identificado individualmente em cada Código de Autenticação Digital¹ ou na referida sequência, foi autenticado de acordo com as Legislações e normas vigentes².

DECLARO ainda que, para garantir transparência e segurança jurídica de todos os atos oriundos da atividade Notarial e Registral no Estado da Paraíba, foi instituído pela Lei Nº 10.132, de 06 de novembro de 2013, a aplicação obrigatória de um Selo Digital de Fiscalização Extrajudicial em todos os atos de notas e registro, composto de um código único (por exemplo: Selo Digital: ABC12345-X1X2) e dessa forma, cada autenticação processada pela nossa Serventia pode ser verificada e confirmada tantas vezes quanto for necessário através do site do Tribunal de Justiça do Estado da Paraíba, endereço <https://corregedoria.tjpb.jus.br/selo-digital/>

A autenticação digital do documento faz prova de que, na data e hora em que ela foi realizada, a empresa RODA BRASIL COMERCIO DE PECAS PARA VEICULOS LTDA tinha posse de um documento com as mesmas características que foram reproduzidas na cópia autenticada, sendo da empresa RODA BRASIL COMERCIO DE PECAS PARA VEICULOS LTDA a responsabilidade, única e exclusiva, pela idoneidade do documento apresentado a este Cartório.

Esta DECLARAÇÃO foi emitida em **25/05/2020 15:46:20 (hora local)** através do sistema de autenticação digital do Cartório Azevêdo Bastos, de acordo com o Art. 1º, 10º e seus §§ 1º e 2º da MP 2200/2001, como também, o documento eletrônico autenticado contendo o Certificado Digital do titular do Cartório Azevêdo Bastos, poderá ser solicitado diretamente a empresa RODA BRASIL COMERCIO DE PECAS PARA VEICULOS LTDA ou ao Cartório pelo endereço de e-mail autentica@azevedobastos.not.br

Para informações mais detalhadas deste ato, acesse o site <https://autdigital.azevedobastos.not.br> e informe o *Código de Consulta desta Declaração*.

A consulta desta Declaração estará disponível em nosso site.

¹**Código de Autenticação Digital:** 59022505204513151799-1 59022505204513151799-2

²**Legislações Vigentes:** Lei Federal nº 8.935/94, Lei Federal nº 10.406/2002, Medida Provisória nº 2200/2001, Lei Federal nº 13.105/2015, Lei Estadual nº 8.721/2008, Lei Estadual nº 10.132/2013 e Provimento CGJ N° 003/2014.

O referido é verdade, dou fé.

CHAVE DIGITAL

00005b1d734fd94f057f2d69fe6bc05b30a653abf87fc384b917470a4058d65b6a904d2fab0d166db2b0b84cb147bfeddb25002062ae209c1250c457e1ffc33070a32110ff0f26d301e58ebbca9cb9f



Presidência da República
Casa Civil
Medida Provisória Nº 2.200-2,
de 24 de agosto de 2001.



BOLETIM INFORMATIVO PNEU CARGA

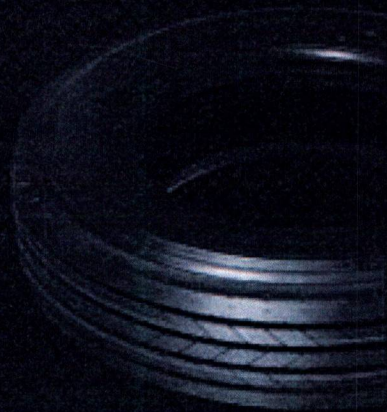

D621



SEGMENTO: RODOVIÁRIO //

APLICAÇÃO: DIRECIONAL / PORTADOR //

DIMENSÃO	PR	IND. CARGA SIMB. VEL	RODA PADRÃO	RODA OPCIONAL	LARGURA DA SEÇÃO	PROFUNDIDADE
275/80 R 22.5	16	147/144 L	8.25	7.50	271 mm	14.5 mm



cantupneus.com.br ☎ 0800 602 7581

GrupoLevel

BOLETIM INFORMATIVO
PNEU CARGA





D721



SEGMENTO: RODOVIÁRIO //

APLICAÇÃO: TRAÇÃO //

DIMENSÃO	PR	IND. CARGA SIMB. VEL	RODA PADRÃO	RODA OPCIONAL	LARGURA DA SEÇÃO	PROFUNDIDADE
295/80R22.5	18	152/149 M	9.0	8.25	297 mm	21 mm
275/80R22.5	16	149/146 L	8.25	7.50	272 mm	21 mm



cantupneus.com.br ☎ 0800 602 7581

Grupo **Level**

BOLETIM INFORMATIVO
PNEU CARGA



D851



SEGMENTO: MISTO //

APLICAÇÃO: DIRECIONAL / PORTADOR //

DIMENSÃO	PR	IND. CARGA SIMB. VEL	RODA PADRÃO	RODA OPCIONAL	LARGURA DA SEÇÃO	PROFUNDIDADE
295/80 R 22.5	18	152/149 L	9.0	8.25	297 mm	18 mm
275/80 R 22.5	16	149/146 L	8.25	7.50	272 mm	17.5 mm



cantupneus.com.br ☎ 0800 602 7581

Grupo **Level**

BOLETIM INFORMATIVO PNEU CARGA



D941



SEGMENTO: MISTO //

APLICAÇÃO: TRACÇÃO //

DIMENSÃO	PR	IND. CARGA SIMB. VEL	RODA PADRÃO	RODA OPCIONAL	LARGURA DA SEÇÃO	PROFUNDIDADE
295/80 R 22.5	18	152/149 M	9.0	8.25	297 mm	23 mm
275/80 R 22.5	16	149/146 M	8.25	7.50	297 mm	22 mm



cantupneus.com.br ☎ 0800 602 7581

Grupo Level

BOLETIM INFORMATIVO PNEU CARGA



D601

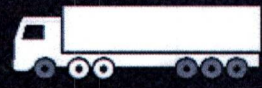

SEGMENTO: RODOVIÁRIO //

APLICAÇÃO: DIRECIONAL / PORTADOR //

DIMENSÃO	PR	IND. CARGA SIMB. VEL	RODA PADRÃO	RODA OPCIONAL	LARGURA DA SEÇÃO	PROFUNDIDADE
295/80 R 22.5	18	152/149 L	9.0	8.25	296 mm	17 mm
315/80 R 22.5	18	154/151 L	9.0	8.25	309 mm	16 mm



cantupneus.com.br ☎ 0800 602 7581

Grupo **Level**



autoamerica
autoproductions

MERCURY COUGAR XR-7 1969,
COM QUASE 3 MILHÕES DE CARROS
FABRICADOS FOI O MODELO
MAIS VENDIDO DA MARCA.

HIFLY
TIRES

Os Pneus HIFLY possuem grande popularidade no mercado nacional e internacional, exportando pneus para mais de 80 países diferentes. Especializada em pneus radiais usados em carros de passageiros, SUVs, caminhões e ônibus. Em todas as estações, com excelente desempenho. A marca é muito consumida na Europa, Estados Unidos e Japão. Com um sistema de garantia de qualidade forte seus produtos são credenciados com certificados: ISO9001, TS16949, DOT, ECE, GCC, INMETRO, CCC, BIS, SNI, SONCAP, etc.

ADERENZA

Os pneus Aderenza têm tudo o que é necessário para acompanhar você em seu dia a dia, oferecendo segurança e ótima performance em curvas e pistas molhadas. Seus desenhos são inovadores e aumentam a aderência e resistência dos pneus.

EKAMA

Os pneus Kama são fabricados pelo maior produtor de pneus da Europa - JSC NIZHNEKAMSKSHINA. A alta qualidade dos da marca está em conformidade com os padrões mundiais e os regulamentos da UNECE.

O Grupo Izmajlov inclui vários grupos comerciais especializados no comércio da Europa Oriental, fornece uma conexão comercial permanente de Munique a Celjabinisk, ou seja, da Europa Ocidental à Ásia.

Euromina 

Fundado em 1976 a CASUMINA é o principal fabricante de pneus e tubos do Vietnã, também lidera a indústria de borracha no país. Com líderes conscientes e cada vez mais atualizados, com colaboradores criativos e sólidas qualificações profissionais. A empresa definiu uma visão clara: "Tornar-se o líder de pneus no Sudeste Asiático".



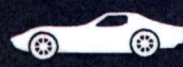

UHP



PCR



SUV



CAMINHONETE



LT



CAMINHÃO

HIFLY TIRES



HF805

Os grandes sulcos permitem ótima aderência contra aquaplanagens.



Protetor de borda.



Desgaste uniforme da banda de rodagem.



UHP



PCR



SUV

ITEM 48

TAMANHO	CARGA	VEL.	
165 / 50R15	72	V	
195 / 45R15	82	V	
195 / 50R15	86	V	
195 / 55R15	85	V	
205 / 50R15	86	V	
205 / 55R15	88	V	ARO15
185 / 50R16	81	V	
185 / 55R16	83	V	
195 / 45R16	84	V	
195 / 50R16	88	V	
195 / 55R16	91	V	
205 / 45R16	87	W	
205 / 50R16	91	W	
205 / 55R16	94	W	
215 / 55R16	97	V	
215 / 55R16	97	W	
225 / 50R16	92	V	
225 / 55R16	99	V	ARO16
205 / 40R17	84	W	
205 / 45R17	88	W	
205 / 50R17	93	W	
205 / 55R17	95	W	
215 / 40R17	87	W	
215 / 45R17	91	W	
215 / 50R17	95	W	
215 / 55R17	98	W	
225 / 45R17	94	W	
225 / 50R17	98	W	
225 / 55R17	101	W	
235 / 45R17	97	W	
235 / 55R17	103	W	
245 / 40R17	95	W	
245 / 45R17	99	W	ARO17
215 / 35R18	84	W	
215 / 45R18	93	W	
225 / 35R18	87	W	
225 / 40R18	92	W	
225 / 45R18	95	W	
235 / 40R18	95	W	
235 / 45R18	98	W	
235 / 50R18	101	W	
245 / 40R18	97	W	
245 / 45R18	100	W	
255 / 45R18	103	W	ARO18
215 / 35R19	85	W	
225 / 35R19	88	W	
225 / 40R19	93	W	
235 / 35R19	91	W	
235 / 40R19	96	W	
245 / 40R19	98	W	
245 / 45R19	102	W	
255 / 40R19	100	W	ARO19
225 / 35R20	90	W	
245 / 30R20	90	W	
245 / 35R20	95	W	
255 / 30R20	92	W	
255 / 35R20	97	W	ARO20





HF201

Os grandes sulcos permitem ótima aderência contra aquaplanagens.



Protetor de borda.



Desgaste uniforme da banda de rodagem.



UHP



PCR



SUV

TAMANHO	CARGA	VEL.
155 / 65R13	73	T
165 / 60R13	73	T
165 / 65R13	77	T
165 / 70R13	79	T
175 / 60R13	77	H
175 / 70R13	82	T
185 / 60R13	80	H
185 / 70R13	86	H
205 / 60R13	86	T
165 / 70R14	81	T
175 / 65R14	82	T
175 / 65R14	82	H
175 / 65R14	86	T
175 / 70R14	88	T
175 / 80R14	88	T
185 / 60R14	82	H
185 / 65R14	86	H
185 / 70R14	88	H
195 / 60R14	86	H
195 / 70R14	91	H
205 / 60R14	88	H
205 / 70R14	95	H
205 / 70R15	96	H
215 / 70R15	98	H
225 / 70R15	100	H
175 / 65R15	84	H
185 / 65R15	88	H
195 / 65R15	91	H
195 / 65R15	95	H
205 / 65R15	94	H
215 / 65R15	96	H
185 / 60R15	84	H
185 / 60R15	88	H
195 / 60R15	88	H
215 / 60R15	94	H
145 / 65R15	72	T
165 / 65R15	81	T
195 / 65R15	91	V
205 / 65R15	94	V
195 / 60R15	88	V
205 / 60R15	91	V
185 / 55R15	82	V
195 / 55R15	85	V
195 / 50R15	82	V
195 / 60R16	89	H
205 / 50R16	87	V
205 / 55R16	91	V
205 / 60R16	92	H
205 / 60R16	92	V
205 / 65R16	95	H
215 / 55R16	97	V
215 / 60R16	95	V
215 / 60R16	99	H
215 / 65R16	98	H
215 / 65R16	102	H
225 / 60R16	98	H
225 / 60R16	102	V
215 / 50R17	95	W
215 / 55R17	98	W
225 / 50R17	98	W
225 / 55R17	101	W

ITEM 34

ARO13

ITEM 35

ITEM 38

ITEM 39

ARO14

ITEM 37

ITEM 41

ITEM 43

ITEM 40

ARO15

ITEM 45

ARO16

ARO17

HIFLY TIRES



VIGOROUS HT601

Alta aderência em
pisos molhados.



Poder de tração tanto em estradas
secas, quanto nas molhadas.



SUV



CAMINHONETE

TAMANHO	CARGA	VEL.	
235 / 75R15	109	H	
31X10.50R15	109	R	
LT235 / 75R15	104/101	R	ARO15
215 / 65R16	98	H	
235 / 60R16	100	H	
235 / 70R16	106	H	ITEM 49
245 / 70R16	111	H	
255 / 70R16	111	T	ITEM 50
265 / 70R16	112	H	
LT225 / 75R16	115/112	S	
LT245 / 75R16	120/116	S	
LT265 / 75R16	123/120	R	ARO16
225 / 65R17	102	H	
235 / 60R17	102	H	
235 / 65R17	108	H	
245 / 65R17	111	H	
245 / 70R17	110	T	
255 / 60R17	100	H	
255 / 65R17	110	H	
265 / 65R17	112	H	
265 / 70R17	115	T	
LT245 / 75R17	121/118	S	
LT265 / 70R17	121/118	S	ARO17



VIGOROUS AT601

A grande profundidade dos sulcos
garantem uma longa vida útil.



Excelente tração off-road.



SUV



CAMINHONETE

TAMANHO	CARGA	VEL.	
31 x 10.50R15	6	109	
235 / 75R15	XL	109	
LT235 / 75R15	6	104/101	ARO15
LT265 / 70R15	6	109/105	
235 / 70R16	-	106	
245 / 70R16	-	107	
245 / 75R16	-	111	
255 / 70R16	-	111	
265 / 70R16	-	112	
265 / 75R16	-	116	
LT215 / 85R16	10	115/112	
LT245 / 70R16	8	113/110	
LT265 / 70R16	8	117/114	
LT265 / 75R16	10	123/120	
LT275 / 70R16	8	119/116	
LT285 / 75R16	10	126/123	ARO16
245 / 65R17	-	107	
265 / 65R17	-	112	
265 / 70R17	-	115	
LT265 / 70R17	10	121/118	
LT285 / 70R17	10	121/118	
P285 / 70R17	-	117	ARO17



VIGOROUS HP801

O escoamento através dos grandes sulcos causam grande aderência contra aquaplanagens.



Protetor de borda.



Desgaste nivelado da banda de rodagem.



TAMANHO	CARGA	VEL.	
215 / 60R16	95	V	ARO16
215 / 60R17	96	H	ARO17
215 / 55R18	99	V	
225 / 55R18	98	V	
225 / 60R18	100	V	
235 / 55R18	100	V	
235 / 60R18	107	V	
245 / 60R18	105	V	
255 / 55R18	109	W	
255 / 60R18	112	V	ARO18
225 / 55R19	99	V	
235 / 55R19	105	V	
245 / 55R19	103	V	
255 / 55R19	111	V	ARO19
245 / 45R20	99	Y	
265 / 50R20	111	V	ARO20



SUV



CAMINHONETE



SUPER 2000

Alto escoamento permite bastante aderência.



Os profundos sulcos na banda de rodagem possibilitam tração leve em todas as direções.



TAMANHO	CARGA	VEL.	
155 / R12C	88/86	Q	ARO12
175 / R14C	99/98	R	
175 / 70R14C	95/93	S	
185 / R14C	102/100	R	ITEM 36
195 / R14C	106/104	R	ARO14
195 / 70R15C	104/102	R	
205 / 70R15C	106/104	R	
225 / 70R15C	112/110	R	ARO15
195 / 75R16C	107/105	R	ITEM 42 44
205 / 75R16C	110/108	R	
215 / 75R16C	116/114	R	ITEM 46 47
225 / 65R16C	112/110	T	
225 / 75R16C	121/120	R	ARO16



LT

HIFLY
TIRES



VIGOROUS MT601

Excelente tração em todas as condições.



SUV



CAMINHONETE

TAMANHO	CARGA	VEL.	
31X10.50R15LT	6	109	
33X12,50R15	6	108	
LT235 / 75R15	6	104/101	ARO15
LT245 / 75R16	10	120/116	
LT265 / 75R16	10	123/120	ARO16
LT265 / 70R17	10	121/118	ARO17
33X12,50R20	10	114	
35X12,50R20	10	121	ARO20

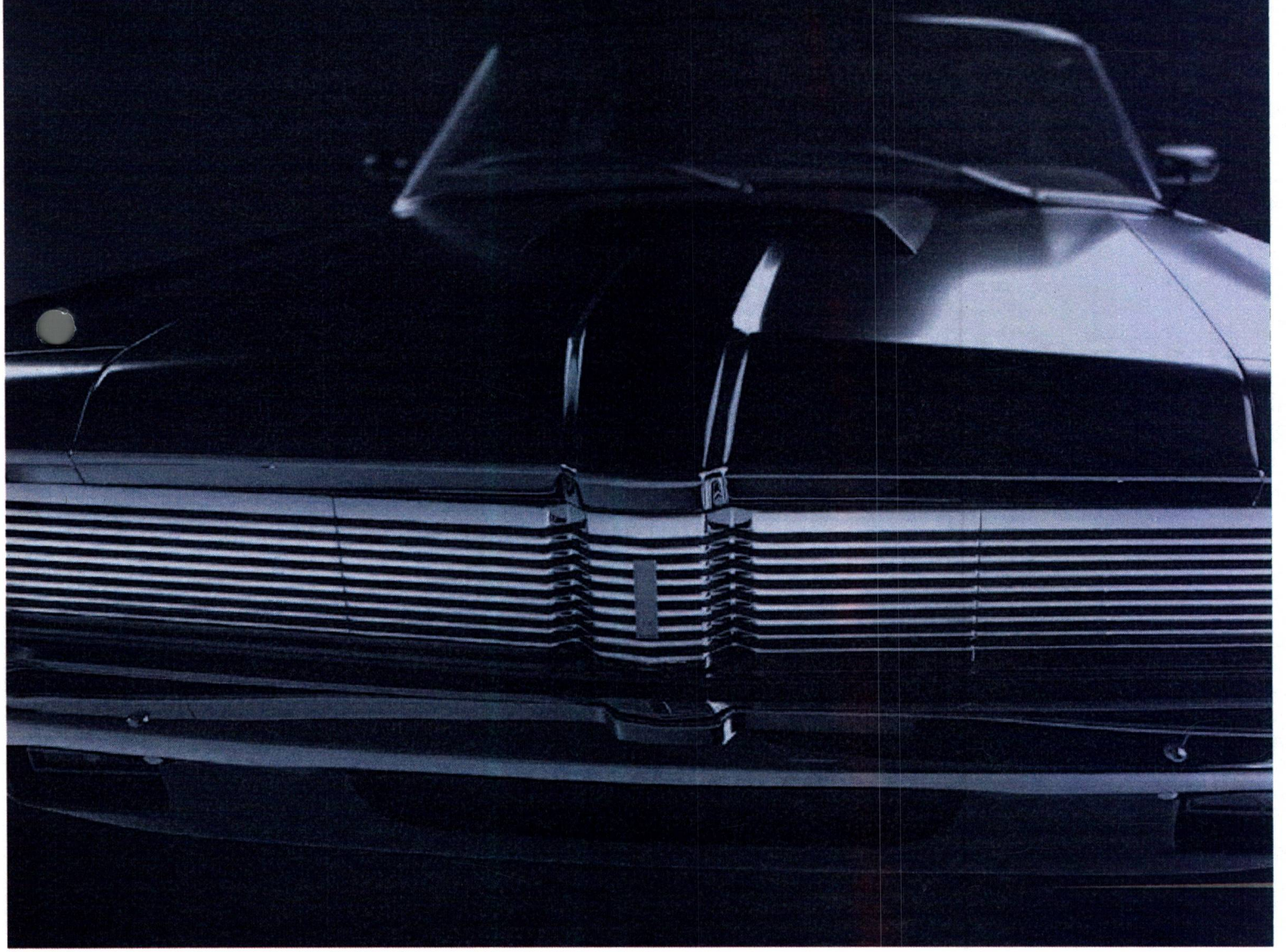



CARGOMAX



Possui 3 ranhuras centrais que aumentam a vazão da água em pistas molhadas.



Bloco entrelaçado, mais aderência em qualquer pista.



LT



TAMANHO	CARGA	VEL.	
185R14C	102/100	Q	
195R14C	106/104	Q	
205R14C	109/107	Q	ARO14
195R15C	106/104	Q	
195/70R15C	104/102	Q	
225/70R15C	112/110	Q	ARO15
185/75R16C	104/102	Q	
195/65R16C	104/102	Q	
195/75R16C	107/105	Q	
205/65R16C	107/105	R	
205/75R16C	110/108	Q	
215/75R16C 10PR	116/114	R	ARO16

SPEEDLINE



Banda de rodagem otimizada, confoto em alta velocidade.



Faixas de alta resistência, distribuem melhor o calor, mais segurança.



Ombros largos, melhor controle em pistas molhadas.



Orifícios e ventilação no ombro, diminuem ruídos.



PCR



SUV

TAMANHO	CARGA	VEL.	
175/65R14	82	H	
185/55R14	80	H	
185/60R14	82	H	
185/65R14	86	H	ARO14
175/60R15	81	H	
175/65R15	84	H	
185/55R15	82	V	
185/60R15	84	H	
185/65R15	88	H	
195/50R15	82	H	
195/55R15	85	V	
195/60R15	88	H	
195/65R15	91	V	
205/60R15	91	H	
205/65R15	94	V	
215/65R15	96	V	
215/65R15	100	H	
215/70R15	98	T	
235/70R15	103	T	ARO15

TAMANHO	CARGA	VEL.	
185/50R16	81	V	
185/55R16	83	V	
195/55R16	87	V	
205/55R16	91	V	
205/60R16	92	V	
205/65R16	95	T	
215/60R16	95	V	
215/60R16	99	V	
215/65R16	98	H	
225/60R16	98	V	
225/65R16	100	T	
235/60R16	100	H	
235/65R16	103	T	ARO16
215/55R17	94	V	
215/60R17	96	T	
215/65R17	99	T	
225/60R17	99	T	
225/65R17	102	T	
235/65R17	104	H	ARO17

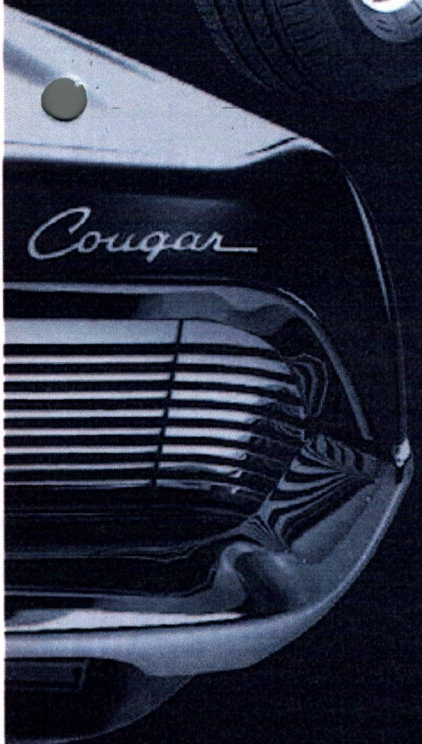

ADERENZA



TRAFFIC

Desenho assimétrico menor emissão de ruídos.



Ombro reforçado para evitar que o desgaste seja assimétrico.



Blocos irregulares, mais estabilidade e melhor poder de aderência em qualquer pista.



Três linhas centrais garantem melhor vazão da água.



PCR



LT

TAMANHO	CARGA	VEL.	
155R12C 6PR	83/81	S	
155R12C 8PR	88/86	S	
155/70R12LT	104/102	N	
155R13C 8PR	90/88	N	ARO12
165R13LT	94/93	Q	
165/70R13	79	S	
165/70R13LT 6PR	88/86	N	ARO13
165/70R14	81	S	
175/70R14LT 6PR	95/93	S	ARO14

ENDURANCE

Blocos com design preciso, baixo nível de ruído.



Sulcos laterais auxiliam na liberação de calor.



Blocos assimétrico, alto poder de aderência.



Quatro sulcos retos que oferecem ao pneu ótima drenagem.



CAMINHONETE

TAMANHO	CARGA	VEL.	
P215/75R15	100	T	
P235/75R15	105	T	
31X10.50R15LT 6PR	109	Q	ARO15
P215/70R16	99	T	
LT215/85R16 10PR	115/112	Q	
P225/70R16	101	T	
P225/75R16	104	T	
LT225/75R16 10PR	115/112	Q	
P235/70R16	104	T	
P235/70R16	107	T	
P235/75R16	109	T	
LT235/85R16 10PR	120/116	Q	
P245/70R16	106	T	
LT245/75R16 10PR	120/116	Q	
P255/65R16 106T	106	T	
P255/70R16 109T	109	T	
P265/70R16 111T	111	T	
LT265/75R16 10PR	123/120	Q	ARO16
P225/65R17	102	T	
P235/60R17	100	T	
P235/65R17	103	T	
LT235/80R17 10PR	120/117	Q	
P245/65R17 105T	105	T	
LT245/70R17 10PR	119/116	Q	
LT245/75R17 10PR	121/118	Q	
P265/65R17	110	T	
P265/70R17 113T	113	T	
LT265/70R17 10PR	121/118	Q	ARO17
P235/60R18 102T	102	T	
P235/65R18 104T	104	T	ARO18

OPENLAND

Grandes sulcos que permitem grande estabilidade em pistas secas e molhadas.



CAMINHONETE

TAMANHO	CARGA	VEL.	
235/75R15	109	S	
31X10.50R15LT	109	S	
31X10.50R15LT	109	Q	
32X11.50R15LT	113	Q	
33X12.50R15LT	108	Q	
LT215/75R15	100/97	Q	
LT235/75R15	104/101	Q	ARO15
LT225/75R16	115/112	Q	
235/70R16	106	T	
LT235/85R16	120/116	S	
245/70R16	107	T	
LT245/75R16	120/116	Q	
265/70R16	112	T	
LT215/85R16	115/112	Q	
LT225/75R16	115/112	N	
LT235/85R16	120/116	Q	
LT245/75R16	120/116	N	
LT265/75R16	123/120	Q	
LT265/75R16	123/120	N	
LT285/75R16	126/123	Q	
LT285/75R16	122/119	N	
LT305/70R16	124/121	P	
LT315/75R16	127/124	Q	ARO16

TAMANHO	CARGA	VEL.	
235/65R17	104	T	
245/65R17	107	S	
265/70R17	115	S	
LT265/70R17	121/118	R	
33X12.50R17LT	120	Q	
35X12.50R17LT	121	P	
37X13.50R17LT	121	P	
LT285/70R17	121/118	Q	
LT295/70R17	121/118	P	ARO17
LT295/70R18	129/126	Q	
33X12.50R18LT	118	Q	
35X12.50R18LT	123	Q	
37X13.50R18LT	124	P	ARO18
33X12.50R20LT	114	Q	
35X12.50R20LT	121	Q	
37X13.50R20LT	127	Q	
35X15.50R20LT	121	Q	
LT285/55R20	122/119	Q	
LT295/60R20	126/123	Q	
LT295/65R20	129/126	Q	ARO20
37X13.50R22LT	123	Q	
LT285/50R22	121/118	R	
LT325/50R22	122	Q	ARO22

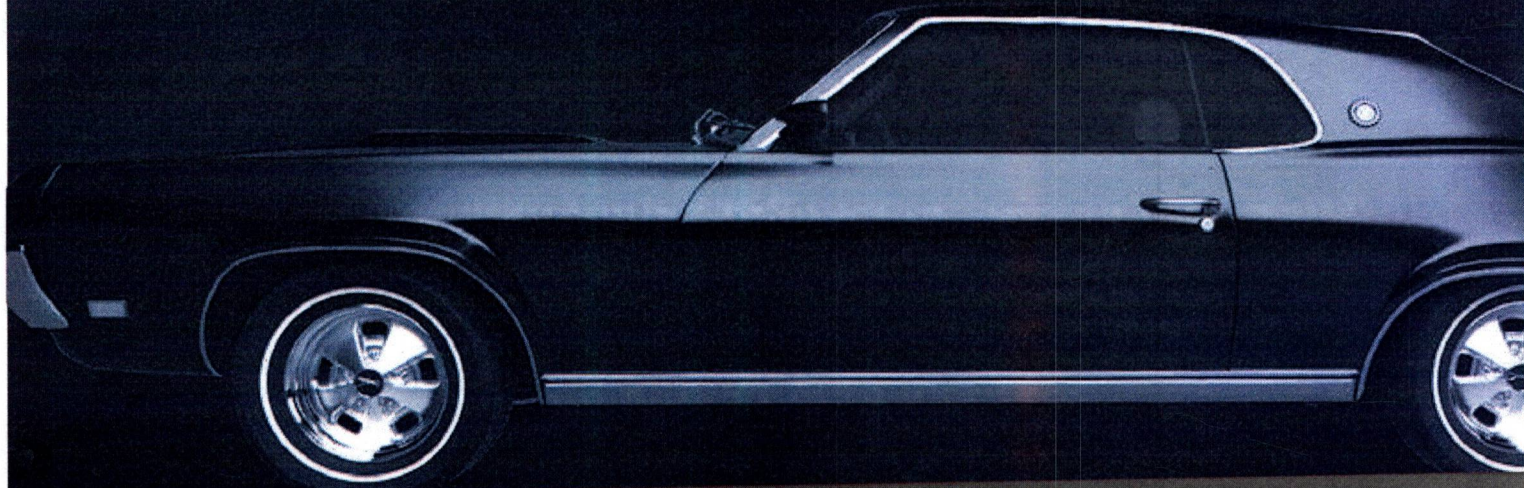



PERFORM

Nervura central desenhada para manter a estabilidade em alta velocidade.



Pequenas ranhuras laterais reduzem o ruído e ajudam na drenagem de água.



Ombro reforçado evita desgaste assimétrico.



Quatro linhas retas na banda para melhor drenagem de água.



UHP



PCR



SUV

TAMANHO	CARGA	VEL.
195/45R16	84	V
195/50R16	84	V
205/45R16	87	W
205/50R16	91	W
205/55R16	91	W
215/55R16	93	W
215/55R16	97	W
225/55R16	99	W
195/40R17	81	W
205/40R17	84	W
205/45R17	84	W
205/50R17	93	W
215/40R17	83	W
215/45R17	91	W
215/50R17	95	W
215/55R17	94	W
225/45R17	94	W
225/50R17	94	W
225/50R17	98	W
225/55R17	97	V
235/45R17	97	W
235/50R17	100	W
235/55R17	99	V
245/40R17	95	W
245/45R17	99	W
215/35R18	84	W
215/40R18	89	W
215/45R18	93	W
225/40R18	92	W
225/45R18	95	W
225/55R18	102	W
235/40R18	95	W
235/45R18	98	W
235/50R18	97	V

ARO16

ARO17

TAMANHO	CARGA	VEL.
245/40R18	97	W
245/45R18	100	W
255/35ZR18	94	W
255/55R18	105	V
265/35ZR18	97	W
285/35ZR18	101	W
225/35R19	84	W
225/55R19	99	V
235/35R19	91	W
235/45R19	95	W
235/55R19	105	V
245/35R19	93	W
245/45R19	98	W
255/35R19	96	W
255/45R19	100	W
255/50R19	103	V
265/30ZR19	93	W
275/30ZR19	96	W
225/30R20	85	W
225/35R20	90	W
235/35R20	92	W
245/35R20	95	W
245/40ZR20	99	W
255/35R20	97	W
275/30R20	97	W
275/35ZR20	102	W
285/30ZR20	99	W
235/30R22	90	W
245/30R22	92	W
255/30ZR22	95	W
265/30ZR22	97	W
295/25ZR22	97	W
255/30ZR24	97	W

ARO18

ARO19

ARO20

ARO22

ARO24

EKAMA



KAMA - 217

A borracha dura e os sulcos profundos causam longa durabilidade.



PCR

TAMANHO	CARGA	VEL.	
175/70R13	82	H	ARO13
175/65R14	82	H	ARO14



BREEZE

Ótima aderência contra aquaplanagens.



PCR

TAMANHO	CARGA	VEL.	
175/70R13	82	T	ARO13
175/70R14	84	T	
185/65R14	86	H	
185/70R14	88	T	ARO14
195/65R15	91	N	ARO15



KAMA - 234

A borracha dura o torna resistente, tração leve.



PCR

TAMANHO	CARGA	VEL.	
195/65R15	91	H	ARO15

PNEUS DE CARGAS - TBR

Euromina 

TL GS621

Grandes sulcos que permitem grande estabilidade em pistas secas e molhadas.

TAMANHO	CARGA	VEL.	ARO
295 / 80R22,5	154	M	22,5



18 PR



CAMINHÃO

 **TRIANGLE**

TR685

Sulcos profundos e a resistência da borracha causam longa duração

TAMANHO	CARGA	VEL.	ARO
215/75R17,5	135/133	L	17,5



16 PR



LT



LLF86

Ótima aderência,
ombros largos, 16 lonas.



16 PR



LT

TAMANHO	CARGA	VEL.	
215/75R17,5	126/124	M	
215/75R17,5	135/133	J	ARO17,5



D905

Ótima aderência,
ombros largos, 16 lonas.



16 PR



LT

TAMANHO	CARGA	VEL.	
215/75R17,5	126/124	M	ARO17,5

PNEUS DE CARGAS - TBR

GOODRIDE



CL830

As laterais são resistentes a cortes, proporcionando conforto e maciez ao condutor.



14 PR



LT

TAMANHO	CARGA	VEL.	ARO16
7.50 - 16	122/118	G	



CR832

Possui a carcaça com lonas sobrepostas, formando um aspecto diagonal, as lonas se cruzam uma sobre a outra, são compostas de fibras têxteis.



14 PR



LT

TAMANHO	CARGA	VEL.	ARO16
7.50 - 16	122/118	G	

XBRI**ECOWAY**

Os sulcos profundos causam alta aderência e super resistência.

**16 PR**

CAMINHÃO

TAMANHO	CARGA	VEL.
275/80R22,5	149/146	M
295/80R22,5	152/149	M ARO22,5

**ROBUSTO**

Os grandes blocos causam bastante tração e ótima aderência.

**16 PR****18 PR**

CAMINHÃO

TAMANHO	CARGA	VEL.
275/80R22,5	149/146	L
295/80R22,5	152/149	M ARO22,5

PNEUS DE CARGAS - TBR



TS733

As laterais são resistentes a cortes, proporcionando conforto e maciez ao condutor.

TAMANHO	CARGA	VEL.	ARO
295/80R22,5			22,5



18 PR



CAMINHÃO

QHF88

Os grandes blocos causam bastante tração e ótima aderência.

TAMANHO	CARGA	VEL.	ARO
295/80R22,5			22,5



18 PR



CAMINHÃO

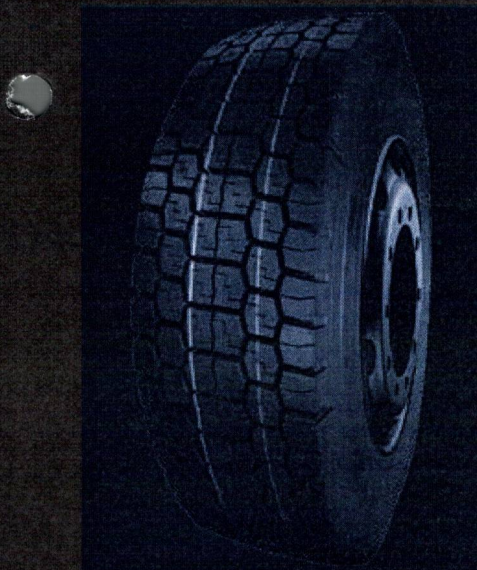
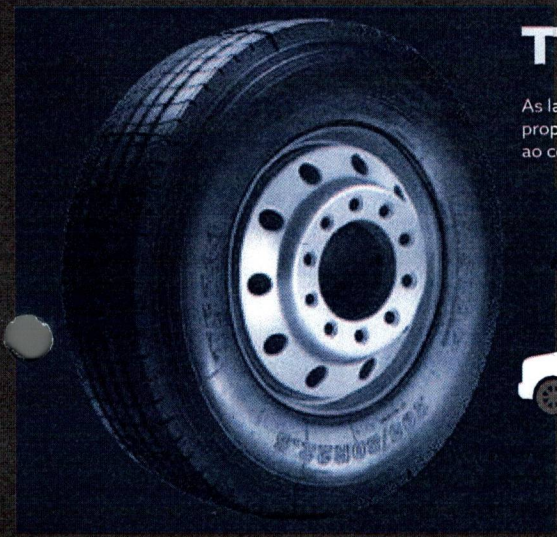

MATRIZ AUTOAMERICA PR

Rua Shirlei Boeira Souto, 376
Centro Ind. Mauá - Colombo - PR
Tel: (41) 3262-8191.

FILIAL AUTOAMERICA PE

Av. Governador Nilo Coelho, 20 -
Galpão 4 - Dist. Ind. - Abreu e Lima - PE.
Tel: (81) 3422-1619.

GOMMA PR

Rua Amazonas, 228 - São José
dos Pinhais - PR.
Tel: (41) 3388-3881.

FILIAL GOMMA SP

Avenida Monteiro Lobato, 4550 -
Galpão 1 - Cumbica - Guarulhos - SP.
Tel: (41) 3262-8191.

FILIAL GOMMA RJ

Rua Praia de Inhauma, 73 -
Bonsucesso - Rio de Janeiro - RJ.
Tel: (41) 3262-8191.

FILIAL GOMMA PB

Avenida Liberdade, 3859 -
Galpão E4 - Sesi - Bayeux - PB.
Tel: (83) 3232-8507.

FILIAL GOMMA BA

Av. Queira Deus, 915 - comp: Galpão
19A - Portão - Lauro de Freitas - BA.
Tel: (71) 3024-1964.

FILIAL GOMMA SC

Rua Ronei Henrique Heiderscheidt,
50 - Brejatuba - Palhoça - SC.
Tel: (48) 3342-1057.

FILIAL GOMMA MG

Rua Americo Santiago Piacenza,
750 - Bairro Cinco - Contagem - MG.
Tel: (31) 3351-6170.

FILIAL GOMMA MT

Rua Um, 283 - Galpão Módulo 6 -
São José - Cuiabá - MT.
Tel: (65) 3665-2927.

FILIAL GOMMA CE

Rua Florencio Fontenele, 490 -
Galpão 7 - Jangurussu - Fortaleza - CE.
Tel: (85) 999-466-424.

FILIAL GOMMA SE

Rua Quirino, 1294 - comp: Galpão 10
- Inácio Barbosa - Aracajú - SE.
Tel: (79) 3249-4312.

FILIAL GOMMA BA 2

Av. Enedino Alves da Paixão,
3294 - Santa Cruz - Luís Eduardo
Magalhães - BA.
Tel: (77) 3628-0540.

FILIAL GOMMA BA 3

Av. Eduardo Fróes Da Mota, 1368 -
Lagoa Grande - Feira de Santana - BA.
Tel: (75) 3030-7881.

FILIAL GOMMA DF

Ade conjunto 09, lote 02 -
Aguas Claras - Taguatinga - DF.
Tel: (61) 3971-7233.

FILIAL GOMMA GO

Av. Brasil qd 39, Lt. 61/63, Nº 943 -
Santa Genoveva - Goiânia - GO.
Tel: (62) 3926-3859.

FILIAL GOMMA RN

Rua Raimundo Barros Cavalcante, 110
- Monte Castelo - Parnamirim - RN.
Tel: (84) 988-946-909.



autoamerica
autoproducs

+55 (41) 3262-8191
vendas@autoamerica.com.br
autoamerica.com.br

 AutoamericaAutoproduct

BRASIL



Site do Inmetro



- Certificados
- Produtos
- Serviços
- Empresas
- Organismos Acreditados

Produtos e Serviços com Conformidade Avaliada



Certificados



Resultado da Consulta:

4 Certificado(s)
65 Produtos(s)
0 Serviços(s)

Página 1

Certificador: CELAC N° Certificado: CN-PNEU-0142-2020-CR Tipo: Produto Emissão: 29/10/2020 Validade: 28/10/2024 Status do Certificado: Ativo Doc.Normativo

CNPJ/CPF	Razão Social / Nome (PF)	Nome fantasia	Endereço	Status	Papel da empresa
▼ Marca		▼ Modelo		▼ Importado	▼ Descrição
DRC		12.00R24 D931 20PR 160/157F		SIM	PNEUS NOVOS DESTINADOS A VEÍCULOS COMERCIAIS E REBOCADOS
DRC		385/65R22.5 D661 20PR 160(S)M		SIM	PNEUS NOVOS DESTINADOS A VEÍCULOS COMERCIAIS E REBOCADOS
DRC		385/65R22.5 D661 20PR 160(S)M		SIM	PNEUS NOVOS DESTINADOS A VEÍCULOS COMERCIAIS E REBOCADOS
DRC		385/65R22.5 D711 20PR 160M		SIM	PNEUS NOVOS DESTINADOS A VEÍCULOS COMERCIAIS E REBOCADOS

Certificador: CELAC N° Certificado: CN-PNEU-0143-2020-CR Tipo: Produto Emissão: 29/10/2020 Validade: 28/10/2024 Status do Certificado: Ativo Doc.Normativo

CNPJ/CPF	Razão Social / Nome (PF)	Nome fantasia	Endereço	Status	Papel da empresa
81111965000153	SERVTRADER CONSULTORIA EM COMÉRCIO EXTERIOR LTDA.	SERVTRADER CONSULTORIA EM COMÉRCIO EXTE	RAV. PAULISTA, 726 - 13ª ANDA - 0 CERQUEIRA CÉSAR - 5312 - BRASIL Tel: (11) 5083-6828 e (Email: rangel.zen@uol.com.br; rogerzen3@gmail.com	ATIVO	IMPORTADOR
▼ Marca		▼ Modelo		▼ Importado	▼ Descrição
DRC		10.00R20 D651 18PR 149/146L		SIM	PNEUS NOVOS DESTINADOS A VEÍCULOS COMERCIAIS E REBOCADOS 009/010
DRC		10.00R20 D621 18PR 149/146K		SIM	PNEUS NOVOS DESTINADOS A VEÍCULOS COMERCIAIS E REBOCADOS 009/011
DRC		10.00R20 D841 18PR 149/146K		SIM	PNEUS NOVOS DESTINADOS A VEÍCULOS COMERCIAIS E REBOCADOS 012
DRC		10.00R20 D911 18PR 149/146K		SIM	PNEUS NOVOS DESTINADOS A VEÍCULOS COMERCIAIS E REBOCADOS 013
DRC		11 R22.5 D611 16PR 148/145M		SIM	PNEUS NOVOS DESTINADOS A VEÍCULOS COMERCIAIS E REBOCADOS
DRC		11R22.5 D741 18PR 146/145M		SIM	PNEUS NOVOS DESTINADOS A VEÍCULOS COMERCIAIS E REBOCADOS
DRC		275/80R22.5 D621 16PR 147/144M		SIM	PNEUS NOVOS DESTINADOS A VEÍCULOS COMERCIAIS E REBOCADOS 024
DRC		275/80R22.5 D622 16PR 149/146M		SIM	PNEUS NOVOS DESTINADOS A VEÍCULOS COMERCIAIS E REBOCADOS
DRC		275/80R22.5 D623 16PR 149/146M		SIM	PNEUS NOVOS DESTINADOS A VEÍCULOS COMERCIAIS E REBOCADOS
DRC		275/80R22.5 D671 16PR 149/146L		SIM	PNEUS NOVOS DESTINADOS A VEÍCULOS COMERCIAIS E REBOCADOS
DRC		275/80R22.5 D721 16PR 149/146L		SIM	PNEUS NOVOS DESTINADOS A VEÍCULOS COMERCIAIS E REBOCADOS 025
DRC		275/80R22.5 D722 16PR 149/146L		SIM	PNEUS NOVOS DESTINADOS A VEÍCULOS COMERCIAIS E REBOCADOS 019
DRC		275/80R22.5 D755 16PR 149/146M		SIM	PNEUS NOVOS DESTINADOS A VEÍCULOS COMERCIAIS E REBOCADOS 026
DRC		275/80R22.5 D851 16PR 149/146L		SIM	PNEUS NOVOS DESTINADOS A VEÍCULOS COMERCIAIS E REBOCADOS 027
DRC		275/80R22.5 D941 16PR 149/146L		SIM	PNEUS NOVOS DESTINADOS A VEÍCULOS COMERCIAIS E REBOCADOS
DRC		275/80R22.5 L8621 16PR 147/144M		SIM	PNEUS NOVOS DESTINADOS A VEÍCULOS COMERCIAIS E REBOCADOS
DRC		275/80R22.5 L8721 16PR 149/146L		SIM	PNEUS NOVOS DESTINADOS A VEÍCULOS COMERCIAIS E REBOCADOS
DRC		275/80R22.5 L8722 16PR 149/146L		SIM	PNEUS NOVOS DESTINADOS A VEÍCULOS COMERCIAIS E REBOCADOS
DRC		295/80R22.5 D601 16PR 150/147L		SIM	PNEUS NOVOS DESTINADOS A VEÍCULOS COMERCIAIS E REBOCADOS 028
DRC		900R20 D942 18PR 147/144K		SIM	PNEUS NOVOS DESTINADOS A VEÍCULOS COMERCIAIS E REBOCADOS
DRC		D903-01		SIM	275/80R22.5 16PR 146/143L TL (RRC);C; (G);C;71DB
DRC		D742-01		SIM	275/80R22.5 16PR 146/143L TL (RRC);D; (G);C;75DB
DRC		L8602-01		SIM	275/80R22.5 16PR 146/143L TL (RRC);C; (G);C;71DB

DRC	LS622-01	SIM	275/80R22.5 18PR 146/143L TL (RRC):C; (G):C;75DB
DRC	LS623-01	SIM	275/80R22.5 18PR 146/143L TL (RRC):C; (G):C;71DB

Certificador: CELAC **Nº Certificado:** CN-PNEU-0144-2020-CR **Tipo:** Produto **Emissão:** 29/10/2020 **Validade:** 28/10/2024 **Status do Certificado:** Ativo **Doc.Normativo**

CNPJ/CPF	Razão Social / Nome (PF)	Nome fantasia	Endereço	Status	Papel da empresa
81111965000153	SERVTRADER CONSULTORIA EM COMÉRCIO EXTERIOR LTDA.	SERVTRADER CONSULTORIA EM COMÉRCIO EXTE	RAV. PAULISTA, 726 - 13Aº ANDA - 0 CERQUEIRA CESAR - 5312, - BRASIL Tel: (11) 5083-6888 e (Email: rangel.zen@uol.com.br; rogerzen3@gmail.com	ATIVO	IMPORTADOR

▼ Marca	▼ Modelo	▼ Importado	▼ Descrição
DRC	11.00R20 D631 18PR 152/149L	SIM	PNEUS NOVOS DESTINADOS A VEÍCULOS COMERCIAIS E REBOCADOS
DRC	11.00R20 D651 18PR 152/149L	SIM	PNEUS NOVOS DESTINADOS A VEÍCULOS COMERCIAIS E REBOCADOS
DRC	11.00R20 D811 18 PR 152/149K	SIM	PNEUS NOVOS DESTINADOS A VEÍCULOS COMERCIAIS E REBOCADOS
DRC	11.00R20 D911 18PR 152/149F	SIM	PNEUS NOVOS DESTINADOS A VEÍCULOS COMERCIAIS E REBOCADOS
DRC	12.00R20 D811 20PR 156/153K	SIM	PNEUS NOVOS DESTINADOS A VEÍCULOS COMERCIAIS E REBOCADOS
DRC	12.00R20 D821 20PR 156/153K	SIM	PNEUS NOVOS DESTINADOS A VEÍCULOS COMERCIAIS E REBOCADOS
DRC	12.00R20 D911 20PR 156/153F	SIM	PNEUS NOVOS DESTINADOS A VEÍCULOS COMERCIAIS E REBOCADOS
DRC	12.00R20 D911 20PR 156/153F	SIM	PNEUS NOVOS DESTINADOS A VEÍCULOS COMERCIAIS E REBOCADOS
DRC	12R22.5 D611 18PR 152/149M	SIM	PNEUS NOVOS DESTINADOS A VEÍCULOS COMERCIAIS E REBOCADOS
DRC	12R22.5 D611 18PR 152/149M	SIM	PNEUS NOVOS DESTINADOS A VEÍCULOS COMERCIAIS E REBOCADOS
DRC	295/80R22.5 D722 18PR 152/149M	SIM	PNEUS NOVOS DESTINADOS A VEÍCULOS COMERCIAIS E REBOCADOS
DRC	295/80R22.5 D601 16PR 152/149M	SIM	PNEUS NOVOS DESTINADOS A VEÍCULOS COMERCIAIS E REBOCADOS
DRC	295/80R22.5 D601 18PR 152/149M	SIM	PNEUS NOVOS DESTINADOS A VEÍCULOS COMERCIAIS E REBOCADOS
DRC	295/80R22.5 D606 18PR 152/149M	SIM	PNEUS NOVOS DESTINADOS A VEÍCULOS COMERCIAIS E REBOCADOS
DRC	295/80R22.5 D622 18PR 152/148M	SIM	PNEUS NOVOS DESTINADOS A VEÍCULOS COMERCIAIS E REBOCADOS
DRC	295/80R22.5 D623 18PR 152/148M	SIM	PNEUS NOVOS DESTINADOS A VEÍCULOS COMERCIAIS E REBOCADOS
DRC	295/80R22.5 D671 16PR 152/149L	SIM	PNEUS NOVOS DESTINADOS A VEÍCULOS COMERCIAIS E REBOCADOS
DRC	295/80R22.5 D671 18PR 152/149L	SIM	PNEUS NOVOS DESTINADOS A VEÍCULOS COMERCIAIS E REBOCADOS
DRC	295/80R22.5 D671 18PR 152/149M	SIM	PNEUS NOVOS DESTINADOS A VEÍCULOS COMERCIAIS E REBOCADOS
DRC	295/80R22.5 D721 18PR 152/149M	SIM	PNEUS NOVOS DESTINADOS A VEÍCULOS COMERCIAIS E REBOCADOS
DRC	295/80R22.5 D722 18PR 152/149M	SIM	PNEUS NOVOS DESTINADOS A VEÍCULOS COMERCIAIS E REBOCADOS
DRC	295/80R22.5 D756 18PR 152/148M	SIM	PNEUS NOVOS DESTINADOS A VEÍCULOS COMERCIAIS E REBOCADOS
DRC	295/80R22.5 D851 18PR 152/149L	SIM	PNEUS NOVOS DESTINADOS A VEÍCULOS COMERCIAIS E REBOCADOS
DRC	295/80R22.5 D941 18PR 152/149L	SIM	PNEUS NOVOS DESTINADOS A VEÍCULOS COMERCIAIS E REBOCADOS
DRC	315/80R22.5 D601 18PR 154/151M	SIM	PNEUS NOVOS DESTINADOS A VEÍCULOS COMERCIAIS E REBOCADOS
DRC	315/80R22.5 D721 20PR 156/153M	SIM	PNEUS NOVOS DESTINADOS A VEÍCULOS COMERCIAIS E REBOCADOS
DRC	315/80R22.5 D811 20PR 159/153L	SIM	PNEUS NOVOS DESTINADOS A VEÍCULOS COMERCIAIS E REBOCADOS
DRC	315/80R22.5 D921 20PR 156/153K	SIM	PNEUS NOVOS DESTINADOS A VEÍCULOS COMERCIAIS E REBOCADOS
DRC	D603-01 (1)	SIM	295/80R22.5 18PR 152/148M TL (RRC):C; (G):B;72DB
DRC	D652-01	SIM	295/80R22.5 18PR 152/148M TL (RRC):C; (G):B;72DB
DRC	D723-01	SIM	295/80R22.5 18PR 152/148M TL (RRC):D; (G):B;78DB
DRC	D742-01 (1)	SIM	295/80R22.5 18PR 152/148M TL (RRC):D; (G):B;78DB
DRC	LS602-01 (1)	SIM	295/80R22.5 16PR 151/147L TL (RRC):C; (G):B;72DB
DRC	LS622-01 (1)	SIM	295/80R22.5 16PR 151/147L TL (RRC):C; (G):B;72DB
DRC	LS623-01 (1)	SIM	295/80R22.5 16PR 151/147L TL (RRC):C; (G):B;72DB

029
030
031

Certificador: IQA **Nº Certificado:** 04P-0002A.12-02 **Tipo:** Produto **Emissão:** 30/09/2020 **Validade:** 30/09/2024 **Status do Certificado:** Ativo **Doc.Normativo**

CNPJ/CPF	Razão Social / Nome (PF)	Nome fantasia	Endereço	Status	Papel da empresa
	PIRELLI NEUMÁTICOS S.A.I.C.	PIRELLI NEUMÁTICOS S.A.I.C.	CERVANTES 1801 (EX 1901) - MERLO - BUENOS AIRES - ... - ARGENTINA	ATIVO	FABRICANTE

59179838000137	PIRELLI PNEUS LTDA.	PIRELLI PNEUS LTDA.	AV. CAPIUAVA, 603 - - VILA HOMERO THON - SANTO ANDRÉ, SP - BRASIL	ATIVO	REPRESENTANTE LEGAL
59179838000218	PIRELLI PNEUS LTDA.	PIRELLI PNEUS LTDA.	AV. JOHN BOYD DUNLOP, 6800 - - CAMPO GRANDE - CAMPINAS, SP - BRASIL	ATIVO	FABRICANTE
59179838000307	PIRELLI PNEUS LTDA.	PIRELLI PNEUS LTDA.	AV. ELY CORREIA, 1616 - - PARQUE DOS ANJOS - GRAVATAI, RS - BRASIL	ATIVO	FABRICANTE
	PT EVOLUZIONE TYRES	PT EVOLUZIONE TYRES	JL. RAYA, PURWADADI - KALIYATI DUSUN KALIANGBAWANG, - - - JAWA BARAT, - INDONÉSIA	ATIVO	FABRICANTE
▼ Marca	▼ Modelo	▼ Importado	▼ Descrição		
PIRELLI	PIRELLI 90/80-14M/C REINFTL 49S DRC2-F DIABLO ROSSO CORSA II / 37774	NÃO	(F02) 1A1B1C2D2E2F1		

Nová Pesquisa
Certificados | Produtos | Serviços | Empresas | Organismos Acreditados



Site do Inmetro



- Certificados
- Produtos
- Serviços
- Empresas
- Organismos Acreditados

Produtos e Serviços com Conformidade Avaliada



Certificados

Resultado da Consulta:
 40 Certificado(s)
 602 Produtos(s)
 0 Serviços(s)

Página 1

Certificador: IFBQ Nº Certificado: 08338-01/2020 Tipo: Produto Emissão: 03/09/2020 Validade: 02/09/2024 Status do Certificado: Ativo Doc.Normativo

CNPJ/CPF	Razão Social / Nome (PF)	Nome fantasia	Endereço	Status	Papel da empresa
36107805000186	VITAL SERVIÇOS EMPRESARIAS LTDA		RUA IBITIRAMA, APTO 705, PRAIA DE ITAPARICA, 250, - PRAIA DE ITAPARICA - VILA VELHA, ES - BRASIL	ATIVO	SOLICITANTE
▼ Marca	▼ Modelo	▼ Importado	▼ Descrição		
HIFLY	135/80R13 70T HF201	SIM	FAMÍLIA: 2A2B1C2D3		
HIFLY	145/80R12 74T HF201	SIM	FAMÍLIA: 2A2B1C2D3		
HIFLY	145/80R13 75T HF201	SIM	FAMÍLIA: 2A2B1C2D3		
HIFLY	155/80R12 77T HF201	SIM	FAMÍLIA: 2A2B1C2D3		
HIFLY	155/80R13 79T HF201	SIM	FAMÍLIA: 2A2B1C2D3		
HIFLY	165/80R13 83T HF201	SIM	FAMÍLIA: 2A2B1C2D3		
HIFLY	165/80R14 85T HF201	SIM	FAMÍLIA: 2A2B1C2D3		
HIFLY	175/80R14 88T HF201	SIM	FAMÍLIA: 2A2B1C2D3		
HIFLY	185/80R15 93T HF201	SIM	FAMÍLIA: 2A2B1C2D3		

Certificador: IFBQ Nº Certificado: 08338-02/2020 Tipo: Produto Emissão: 03/09/2020 Validade: 02/09/2024 Status do Certificado: Ativo Doc.Normativo

CNPJ/CPF	Razão Social / Nome (PF)	Nome fantasia	Endereço	Status	Papel da empresa
36107805000186	VITAL SERVIÇOS EMPRESARIAS LTDA		RUA IBITIRAMA, APTO 705, PRAIA DE ITAPARICA, 250, - PRAIA DE ITAPARICA - VILA VELHA, ES - BRASIL	ATIVO	SOLICITANTE
▼ Marca	▼ Modelo	▼ Importado	▼ Descrição		
HIFLY	175/75R13 84T HF201	SIM	FAMÍLIA: 2A2B1C3D3		
HIFLY	175/75R14 86T HF201	SIM	FAMÍLIA: 2A2B1C3D3		
HIFLY	215/75R15 100S VIGOROUS AT601	SIM	FAMÍLIA: 2A2B1C3D3		
HIFLY	245/75R16 111S VIGOROUS AT601	SIM	FAMÍLIA: 2A2B1C3D3		
HIFLY	265/75R16 116S VIGOROUS AT601	SIM	FAMÍLIA: 2A2B1C3D3		

Certificador: IFBQ Nº Certificado: 08338-03/2020 Tipo: Produto Emissão: 03/09/2020 Validade: 02/09/2024 Status do Certificado: Ativo Doc.Normativo

CNPJ/CPF	Razão Social / Nome (PF)	Nome fantasia	Endereço	Status	Papel da empresa
36107805000186	VITAL SERVIÇOS EMPRESARIAS LTDA		RUA IBITIRAMA, APTO 705, PRAIA DE ITAPARICA, 250, - PRAIA DE ITAPARICA - VILA VELHA, ES - BRASIL	ATIVO	SOLICITANTE
▼ Marca	▼ Modelo	▼ Importado	▼ Descrição		
HIFLY	145/70R12 69T HF201	SIM	FAMÍLIA: 2A2B1C4D3		
HIFLY	145/70R12 69T HF909	SIM	FAMÍLIA: 2A2B1C4D3		
HIFLY	145/70R13 71T HF201	SIM	FAMÍLIA: 2A2B1C4D3		
HIFLY	155/70R12 73T HF201	SIM	FAMÍLIA: 2A2B1C4D3		
HIFLY	155/70R13 75T HF-261	SIM	FAMÍLIA: 2A2B1C4D3		
HIFLY	155/70R13 75T HF201	SIM	FAMÍLIA: 2A2B1C4D3		
HIFLY	165/70R12 77T HF201	SIM	FAMÍLIA: 2A2B1C4D3		
HIFLY	165/70R12 77T HF909	SIM	FAMÍLIA: 2A2B1C4D3		
HIFLY	165/70R13 79T HF-261	SIM	FAMÍLIA: 2A2B1C4D3		
HIFLY	165/70R13 79T HF201	SIM	FAMÍLIA: 2A2B1C4D3		
HIFLY	165/70R14 81T HF201	SIM	FAMÍLIA: 2A2B1C4D3		
HIFLY	175/70R12 80T HF-261	SIM	FAMÍLIA: 2A2B1C4D3		
HIFLY	175/70R12 80T HF201	SIM	FAMÍLIA: 2A2B1C4D3		
HIFLY	175/70R13 82T HF201	SIM	FAMÍLIA: 2A2B1C4D3		
HIFLY	175/70R14 84T HF-261	SIM	FAMÍLIA: 2A2B1C4D3		

HIFLY	175/70R14 84T HF201	SIM	FAMÍLIA: 2A2B1C4D3	035
HIFLY	175/70R14 84T HF909	SIM	FAMÍLIA: 2A2B1C4D3	
HIFLY	185/70R14 88T HF909	SIM	FAMÍLIA: 2A2B1C4D3	
HIFLY	235/70R16 106T VIGOROUS AT901	SIM	FAMÍLIA: 2A2B1C4D3	
HIFLY	245/70R16 107T MR-AT672	SIM	FAMÍLIA: 2A2B1C4D3	
HIFLY	245/70R17 110T VIGOROUS HT901	SIM	FAMÍLIA: 2A2B1C4D3	
HIFLY	255/70R16 111T VIGOROUS AT601	SIM	FAMÍLIA: 2A2B1C4D3	
HIFLY	255/70R16 111T VIGOROUS AT606	SIM	FAMÍLIA: 2A2B1C4D3	
HIFLY	255/70R16 111T VIGOROUS HT901	SIM	FAMÍLIA: 2A2B1C4D3	
HIFLY	265/70R16 112T VIGOROUS AT606	SIM	FAMÍLIA: 2A2B1C4D3	
HIFLY	265/70R17 115T VIGOROUS HT901	SIM	FAMÍLIA: 2A2B1C4D3	

Certificador: IFBQ Nº Certificado: 08338-04/2020 Tipo: Produto Emissão: 03/09/2020 Validade: 02/09/2024 Status do Certificado: Ativo Doc.Normativo

CNPJ/CPF	Razão Social / Nome (PF)	Nome fantasia	Endereço	Status	Papel da empresa
36107805000186	VITAL SERVIÇOS EMPRESARIAS LTDA		RUA IBITIRAMA, APTO 705, PRAIA DE ITAPARICA, 250, - PRAIA DE ITAPARICA - VILA VELHA, ES - BRASIL	ATIVO	SOLICITANTE
▼ Marca	▼ Modelo	▼ Importado	▼ Descrição		
HIFLY	165/70R13 79H HF909	SIM	FAMÍLIA: 2A2B1C4D4		
HIFLY	175/70R13 82H HF-261	SIM	FAMÍLIA: 2A2B1C4D4		
HIFLY	175/70R13 82H HF909	SIM	FAMÍLIA: 2A2B1C4D4		
HIFLY	185/70R13 86H HF-261	SIM	FAMÍLIA: 2A2B1C4D4		
HIFLY	185/70R13 86H HF201	SIM	FAMÍLIA: 2A2B1C4D4		
HIFLY	185/70R14 88H HF-261	SIM	FAMÍLIA: 2A2B1C4D4		
HIFLY	185/70R14 88H HF201	SIM	FAMÍLIA: 2A2B1C4D4		037
HIFLY	195/70R14 91H HF-261	SIM	FAMÍLIA: 2A2B1C4D4		
HIFLY	195/70R14 91H HF201	SIM	FAMÍLIA: 2A2B1C4D4		
HIFLY	205/70R14 95H HF201	SIM	FAMÍLIA: 2A2B1C4D4		
HIFLY	205/70R15 96H HF201	SIM	FAMÍLIA: 2A2B1C4D4		
HIFLY	205/70R15 96H HF909	SIM	FAMÍLIA: 2A2B1C4D4		
HIFLY	215/70R15 98H HF201	SIM	FAMÍLIA: 2A2B1C4D4		
HIFLY	215/70R16 100H VIGOROUS HT901	SIM	FAMÍLIA: 2A2B1C4D4		
HIFLY	225/70R15 100H HF201	SIM	FAMÍLIA: 2A2B1C4D4		
HIFLY	225/70R16 103H VIGOROUS HT901	SIM	FAMÍLIA: 2A2B1C4D4		
HIFLY	235/70R16 106H VIGOROUS HT901	SIM	FAMÍLIA: 2A2B1C4D4		
HIFLY	265/70R16 112H VIGOROUS HT901	SIM	FAMÍLIA: 2A2B1C4D4		050

Certificador: IFBQ Nº Certificado: 08338-05/2020 Tipo: Produto Emissão: 03/09/2020 Validade: 02/09/2024 Status do Certificado: Ativo Doc.Normativo

CNPJ/CPF	Razão Social / Nome (PF)	Nome fantasia	Endereço	Status	Papel da empresa
36107805000186	VITAL SERVIÇOS EMPRESARIAS LTDA		RUA IBITIRAMA, APTO 705, PRAIA DE ITAPARICA, 250, - PRAIA DE ITAPARICA - VILA VELHA, ES - BRASIL	ATIVO	SOLICITANTE
▼ Marca	▼ Modelo	▼ Importado	▼ Descrição		
HIFLY	145/65R15 72T HF201	SIM	FAMÍLIA: 2A2B1C5D3		
HIFLY	155/65R13 73T HF201	SIM	FAMÍLIA: 2A2B1C5D3		
HIFLY	155/65R13 73T HF909	SIM	FAMÍLIA: 2A2B1C5D3		
HIFLY	155/65R14 75T HF201	SIM	FAMÍLIA: 2A2B1C5D3		
HIFLY	165/65R13 77T HF201	SIM	FAMÍLIA: 2A2B1C5D3		
HIFLY	165/65R13 77T HF909	SIM	FAMÍLIA: 2A2B1C5D3		
HIFLY	165/65R14 79T HF201	SIM	FAMÍLIA: 2A2B1C5D3		
HIFLY	165/65R15 81T HF201	SIM	FAMÍLIA: 2A2B1C5D3		
HIFLY	175/65R14 82T HF201	SIM	FAMÍLIA: 2A2B1C5D3		
HIFLY	245/65R17 107T VIGOROUS AT601	SIM	FAMÍLIA: 2A2B1C5D3		
HIFLY	265/65R17 112T VIGOROUS AT601	SIM	FAMÍLIA: 2A2B1C5D3		
HIFLY	265/65R17 112T VIGOROUS AT606	SIM	FAMÍLIA: 2A2B1C5D3		
HIFLY	265/65R18 114T VIGOROUS AT906	SIM	FAMÍLIA: 2A2B1C5D3		
HIFLY	275/65R18 116T VIGOROUS AT606	SIM	FAMÍLIA: 2A2B1C5D3		

Certificador: IFBQ Nº Certificado: 08338-06/2020 Tipo: Produto Emissão: 03/09/2020 Validade: 02/09/2024 Status do Certificado: Ativo Doc.Normativo

CNPJ/CPF	Razão Social / Nome (PF)	Nome fantasia	Endereço	Status	Papel da empresa
36107805000186	VITAL SERVIÇOS EMPRESARIAS LTDA		RUA IBITIRAMA, APTO 705, PRAIA DE ITAPARICA, 250, - PRAIA DE ITAPARICA - VILA VELHA, ES - BRASIL	ATIVO	SOLICITANTE
▼ Marca	▼ Modelo	▼ Importado	▼ Descrição		
HIFLY	175/65R14 82H HF-261	SIM	FAMÍLIA: 2A2B1C6D4		

HIFLY	175/65R14 82H HF201	SIM	FAMÍLIA: 2A2B1C5D4
HIFLY	175/65R14 82H HF909	SIM	FAMÍLIA: 2A2B1C5D4
HIFLY	175/65R15 84H HF201	SIM	FAMÍLIA: 2A2B1C5D4
HIFLY	185/65R14 86H HF-261	SIM	FAMÍLIA: 2A2B1C5D4
HIFLY	185/65R14 86H HF201	SIM	FAMÍLIA: 2A2B1C5D4
HIFLY	185/65R14 86H HF909	SIM	FAMÍLIA: 2A2B1C5D4
HIFLY	185/65R15 88H HF-261	SIM	FAMÍLIA: 2A2B1C5D4
HIFLY	185/65R15 88H HF201	SIM	FAMÍLIA: 2A2B1C5D4
HIFLY	185/65R15 88H HF909	SIM	FAMÍLIA: 2A2B1C5D4
HIFLY	195/65R15 91H HF-261	SIM	FAMÍLIA: 2A2B1C5D4
HIFLY	195/65R15 91H HF909	SIM	FAMÍLIA: 2A2B1C5D4
HIFLY	205/65R15 94H HF-261	SIM	FAMÍLIA: 2A2B1C5D4
HIFLY	205/65R15 94H HF909	SIM	FAMÍLIA: 2A2B1C5D4
HIFLY	205/65R16 95H HF201	SIM	FAMÍLIA: 2A2B1C5D4
HIFLY	215/65R15 96H HF201	SIM	FAMÍLIA: 2A2B1C5D4
HIFLY	215/65R16 98H HF201	SIM	FAMÍLIA: 2A2B1C5D4
HIFLY	215/65R16 98H VIGOROUS HT601	SIM	FAMÍLIA: 2A2B1C5D4
HIFLY	225/65R17 102H VIGOROUS HT601	SIM	FAMÍLIA: 2A2B1C5D4
HIFLY	255/65R17 110H VIGOROUS HT601	SIM	FAMÍLIA: 2A2B1C5D4
HIFLY	265/65R17 112H VIGOROUS HT601	SIM	FAMÍLIA: 2A2B1C5D4

Certificador: IFBQ N° Certificado: 08338-07/2020 Tipo: Produto Emissão: 03/09/2020 Validade: 02/09/2024 Status do Certificado: Ativo Doc.Normativo

CNPJ/CPF	Razão Social / Nome (PF)	Nome fantasia	Endereço	Status	Papel da empresa
36107805000186	VITAL SERVIÇOS EMPRESARIAS LTDA		RUA IBITIRAMA, APTO 705, PRAIA DE ITAPARICA, 250, - PRAIA DE ITAPARICA - VILA VELHA, ES - BRASIL	ATIVO	SOLICITANTE
▼ Marca	▼ Modelo	▼ Importado	▼ Descrição		
HIFLY	195/65R15 91V HF201	SIM	FAMÍLIA: 2A2B1C5D5		
HIFLY	205/65R15 94V HF201	SIM	FAMÍLIA: 2A2B1C5D5		

Certificador: IFBQ N° Certificado: 08338-08/2020 Tipo: Produto Emissão: 03/09/2020 Validade: 02/09/2024 Status do Certificado: Ativo Doc.Normativo

CNPJ/CPF	Razão Social / Nome (PF)	Nome fantasia	Endereço	Status	Papel da empresa
36107805000186	VITAL SERVIÇOS EMPRESARIAS LTDA		RUA IBITIRAMA, APTO 705, PRAIA DE ITAPARICA, 250, - PRAIA DE ITAPARICA - VILA VELHA, ES - BRASIL	ATIVO	SOLICITANTE
▼ Marca	▼ Modelo	▼ Importado	▼ Descrição		
HIFLY	165/60R13 73T HF201	SIM	FAMÍLIA: 2A2B1C6D3		
HIFLY	175/55R15 77T HF201	SIM	FAMÍLIA: 2A2B1C6D3		
HIFLY	205/60R13 86T HF201	SIM	FAMÍLIA: 2A2B1C6D3		
HIFLY	265/60R18 110T VIGOROUS AT606	SIM	FAMÍLIA: 2A2B1C6D3		

Certificador: IFBQ N° Certificado: 08338-09/2020 Tipo: Produto Emissão: 03/09/2020 Validade: 02/09/2024 Status do Certificado: Ativo Doc.Normativo

CNPJ/CPF	Razão Social / Nome (PF)	Nome fantasia	Endereço	Status	Papel da empresa
36107805000186	VITAL SERVIÇOS EMPRESARIAS LTDA		RUA IBITIRAMA, APTO 705, PRAIA DE ITAPARICA, 250, - PRAIA DE ITAPARICA - VILA VELHA, ES - BRASIL	ATIVO	SOLICITANTE
▼ Marca	▼ Modelo	▼ Importado	▼ Descrição		
HIFLY	165/55R14 72H HF201	SIM	FAMÍLIA: 2A2B1C6D4		
HIFLY	165/60R14 75H HF-261	SIM	FAMÍLIA: 2A2B1C6D4		
HIFLY	165/60R14 75H HF201	SIM	FAMÍLIA: 2A2B1C6D4		
HIFLY	165/60R14 75H HF909	SIM	FAMÍLIA: 2A2B1C6D4		
HIFLY	165/60R15 77H HF201	SIM	FAMÍLIA: 2A2B1C6D4		
HIFLY	175/60R13 77H HF201	SIM	FAMÍLIA: 2A2B1C6D4		
HIFLY	175/60R14 79H HF201	SIM	FAMÍLIA: 2A2B1C6D4		
HIFLY	175/60R15 81H HF201	SIM	FAMÍLIA: 2A2B1C6D4		
HIFLY	185/55R14 80H HF201	SIM	FAMÍLIA: 2A2B1C6D4		
HIFLY	185/60R13 80H HF201	SIM	FAMÍLIA: 2A2B1C6D4		
HIFLY	185/60R14 82H HF201	SIM	FAMÍLIA: 2A2B1C6D4		
HIFLY	185/60R14 82H HF909	SIM	FAMÍLIA: 2A2B1C6D4		
HIFLY	185/60R15 84H HF-261	SIM	FAMÍLIA: 2A2B1C6D4		
HIFLY	185/60R15 84H HF201	SIM	FAMÍLIA: 2A2B1C6D4		
HIFLY	185/60R15 84H HF909	SIM	FAMÍLIA: 2A2B1C6D4		
HIFLY	195/55R15 85H HF909	SIM	FAMÍLIA: 2A2B1C6D4		
HIFLY	195/60R14 86H HF201	SIM	FAMÍLIA: 2A2B1C6D4		