

<a href="#">Home</a>	<a href="#">Dairy Bulls</a>	<a href="#">Register</a>	<a href="#">Background</a>	<a href="#">Links</a>	<a href="#">Contact Us</a>
----------------------	-----------------------------	--------------------------	----------------------------	-----------------------	----------------------------

[Print This Page](#)

## PINE-TREE-I PATRIOT

Interbull ID: CANM000012857674  
NAAB: 200HO11188

Date of Birth: 8/1/2017  
Genetic Recessive: 0  
Inbreeding Coef: 11.6

### Production Traits [CDCB 04/2021]: G

% Rel.	Milk Lbs.	% Fat	Fat Lbs.	% Prot.	Prot. Lbs.	NM\$	FM\$	CM\$	GM\$	Total Dtrs	Total Hrds	% US Dtrs	Gen. Base
81	1504	0.08	81	0.04	59	643	590	668	543.0			100	USA-D,04/2021

### Management Traits [CDCB 04/2021]: G

Trait	Rating	Reliability
Calving Ease	2.1	75%
M. Calving Ease	1.8	70%
Prod Life	3.6	77%
S.cell Score	2.88	79%
Dtr PG Rate	-0.9	77%
Sire StillBirth	6.6	64%
Dtr StillBirth	5.1	63%
Livability	0.2	71%

### Type Information, HA-, 04/2021 :

TPI	2786	PTAT	1.14
Reliability	Daughters	Herds	
80%			

### Pedigree:

<b>Sire</b>	<a href="#">SILVERRIDGE V IMAX</a>
<b>MGS</b>	<a href="#">S-S-I PARTYROCK PROFIT-ET</a>
<b>PGS</b>	<a href="#">WESTENRADE MOGUL SPRING</a>
<b>Dam</b>	3132116871

### Codes:

aAa	432165
DMS	234,345

### Linear Traits:

Trait	Profile	Score
Udder Comp.		1.17
F & L Comp.		0.59
Body Comp.		0.94
Dairy Comp.		0.43
Stature		0.83
Strength		0.90
Body Depth		0.61
Dairy Form		0.38
Rump Angle		1.07
Thurl Width		1.33
R. Legs Side View		-0.06
R. Legs Rear View		1.26
Foot Angle		-0.05
Feet & Legs		0.62
F. Udder Att.		1.01
R. Udder Ht.		2.13
R. Udder Width		1.91
Udder Cleft		-0.07
Udder Depth		0.83
F. Teat Place.		0.99
R. Teat Place.		0.56
Teat Length		-1.22
HA-, 04/2021		

*[Handwritten signature]*

*[Handwritten signature]*

*[Handwritten mark]*

**HOLANDES P&B**  
**PINE-TREE-I PATRIOT**  
 SILVERRIDGE V IMAX vs S-S-I PARTYROCK PROFIT-ET

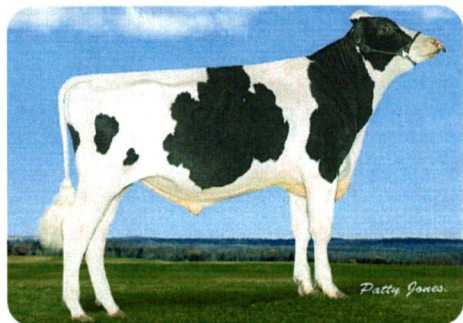

**Recessivo:**  
 RDF BLF BYF CVF

**AAA:** 432165  
**Código:** HOCANM12857674  
**DMS:** 234,345  
**Kappa Caseína:** AA  
**Registro:** AX. 157740

**Haplotipos**  
 HH1F,HH2F,HH3F,HH4F,HH5F,HH6F,HCDF

**Beta Caseína:** A1A2  
**Código NAAB:** 0200H01188  
**Grupo:** GENOMAX,WEBSITE  
**Nascimento:** 2017/08/01

**2786 TPI**

**Saúde Fertilidade**

Vida Produtiva	<b>3.60</b>	Score Células Somáticas	<b>2.88</b>	Taxa Prenhes Filhas	<b>-0.90</b>
Sobrevivência	<b>0.20</b>	Índice Fertilidade	<b>-0.50</b>	Facilidade Parto	<b>2.1</b>
Facilidade Parto Filhas	<b>1.8</b>	Natimorto	<b>6.6</b>	Natimorto Filhas	<b>5.1</b>

**Produção**

CDCB-G / 04-21

PTA Leite	<b>1504</b>	PTA Gordura	<b>81</b>	PTA % Gordura	<b>0.08</b>
PTA Proteína	<b>59</b>	PTA % Proteína	<b>0.04</b>	Mérito Líquido	<b>643</b>
Mérito Queijo	<b>668</b>	Mérito Fluido	<b>590</b>	Mérito Pastejo	<b>543</b>
Eficiência Alimentar	<b>219</b>	Proteína (Repetibilidade)	<b>81</b>		

**Conformação**

HAUSA-G / 04-21

PTAT (Repetibilidade)	<b>80</b>	PTA Tipo	<b>1.14</b>	Composto Úbere	<b>1.17</b>
Composto Pernas Pés	<b>0.59</b>	Composto Leiteiro	<b>0.43</b>	Composto Corpo	<b>0.94</b>

Estatura		Alta	<b>+0,83</b>
Força		Forte	<b>+0,90</b>
Profundidade de Corpo		Profundo	<b>+0,61</b>
Forma Leiteira		Costelas Abertas	<b>+0,38</b>
Ângulo Casco		Fraco	<b>-0,05</b>
Pernas Vistas de Lado		Retas	<b>-0,06</b>
Pernas Vistas de Trás		Paralelas	<b>+1,26</b>
P&P		Alta	<b>+0,62</b>
Ângulo de Garupa		Ísquios Baixos	<b>+1,07</b>
Largura Garupa		Larga	<b>+1,33</b>
Inserção Úbere Anterior		Forte	<b>+1,01</b>
Altura Úbere Posterior		Alta	<b>+2,13</b>
Largura Úbere Posterior		Larga	<b>+1,91</b>
Lig. Médio		Baixa	<b>-0,07</b>
Profundidade Úbere		Raso	<b>+0,83</b>
Coloc. Tetos Ant.		Fechados	<b>+0,99</b>
Coloc. Tetos Post.		Centrados	<b>+0,56</b>
Comprimento Tetos Anteriores		Curtos	<b>-1,22</b>

*Handwritten signature*

*Handwritten signature*



Secretaria da Fazenda  
Diretoria de Receita

www.blumenau.sc.gov.br

ALVARÁ - 2021

Alvará de Localização e  
Funcionamento

CONCEDIDO A <b>SEMEX DO BRASIL COMERCIO IMPORTACAO E EXPORTACAO LTDA</b>		CMC 84051
NATUREZA JURÍDICA 2062 - SOCIEDADE EMPRESÁRIA LIMITADA	ÁREA UTILIZADA (m²) 642	
PARA ESTABELECEER NA RUA GUILHERME SCHARF, 2520, ANDAR TÉRREO, FIDELIS, 89060-001		
ATIVIDADE PRINCIPAL CNAE: 4623-1/01 - COMÉRCIO ATACADISTA DE ANIMAIS VIVOS, EA		
DATA DE EMISSÃO: 06/05/2021	VÁLIDO ATÉ: 30/04/2022	

ATIVIDADE SECUNDÁRIA

CNAE: 4689-3/99 - COMÉRCIO ATACADISTA ESPECIALIZADO EM OUTROS PRODUTOS INTERMEDIÁRIOS NÃO ESPECIFICADOS ANTERIORMENTE, EA

CNAE: 6462-0/00 - HOLDINGS DE INSTITUIÇÕES NÃO-FINANCEIRAS, EA

CNAE: 6463-8/00 - OUTRAS SOCIEDADES DE PARTICIPAÇÃO, EXCETO HOLDINGS, EA

CNAE: 4619-2/00 - REPRESENTANTES COMERCIAIS E AGENTES DO COMÉRCIO DE MERCADORIAS EM GERAL NÃO ESPECIALIZADO, EA

CNAE: 4644-3/02 - COMÉRCIO ATACADISTA DE MEDICAMENTOS E DROGAS DE USO VETERINÁRIO, EA

CNAE: 4623-1/09 - COMÉRCIO ATACADISTA DE ALIMENTOS PARA ANIMAIS, EA

CNAE: 4692-3/00 - COMÉRCIO ATACADISTA DE MERCADORIAS EM GERAL, COM PREDOMINÂNCIA DE INSUMOS AGROPECUÁRIOS, EA

CNAE: 4789-0/04 - COMÉRCIO VAREJISTA DE ANIMAIS VIVOS E DE ARTIGOS E ALIMENTOS PARA ANIMAIS DE ESTIMAÇÃO, EA

CNAE: 4771-7/04 - COMÉRCIO VAREJISTA DE MEDICAMENTOS VETERINÁRIOS, EA

CNAE: 4789-0/99 - COMÉRCIO VAREJISTA DE OUTROS PRODUTOS NÃO ESPECIFICADOS ANTERIORMENTE, EA

CNAE: 7319-0/04 - CONSULTORIA EM PUBLICIDADE, EA

CNAE: 7739-0/99 - ALUGUEL DE OUTRAS MÁQUINAS E EQUIPAMENTOS COMERCIAIS E INDUSTRIAIS NÃO ESPECIFICADOS ANTERIORMENTE, SEM OPERADOR, EA

CNAE: 6202-3/00 - DESENVOLVIMENTO E LICENCIAMENTO DE PROGRAMAS DE COMPUTADOR CUSTOMIZÁVEIS, EA

CNAE: 0162-8/01 - SERVIÇO DE INSEMINAÇÃO ARTIFICIAL DE ANIMAIS, EA

CNAE: 4751-2/01 - COMÉRCIO VAREJISTA ESPECIALIZADO DE EQUIPAMENTOS E SUPRIMENTOS DE INFORMÁTICA, EA

CNAE: 4761-0/03 - COMÉRCIO VAREJISTA DE ARTIGOS DE PAPELARIA, EA

CNAE: 4781-4/00 - COMÉRCIO VAREJISTA DE ARTIGOS DO VESTUÁRIO E ACESSÓRIOS, EA

CNAE: 4782-2/02 - COMÉRCIO VAREJISTA DE ARTIGOS DE VIAGEM, EA

CNAE: 4789-0/01 - COMÉRCIO VAREJISTA DE SUVENIRES, BIJUTERIAS E ARTESANATOS, EA

CNAE: 7020-4/00 - ATIVIDADES DE CONSULTORIA EM GESTÃO EMPRESARIAL, EXCETO CONSULTORIA TÉCNICA ESPECÍFICA, EA

Tipo da empresa MATRIZ	CNPJ 00.593.476/0001-83	REGIME DE TRIBUTAÇÃO Normal	INÍCIO DA ATIVIDADE 16/06/2008
<b>OBRIGATORIA A FIXAÇÃO DO ALVARÁ EM LOCAL VISÍVEL.</b>			DATA DO PAGAMENTO DA TAXA DE LICENÇA: 26/04/2021

CÓDIGO DE VALIDAÇÃO: 30b84219e805A5

**DOCUMENTO VÁLIDO PARA FUNCIONAR SE ATENDIDOS OS DISPOSITIVOS LEGAIS**

1. Lei Estadual N° 16.157/2013 e Decreto Estadual N° 1.957/2013.
2. Lei complementar municipal N° 751/2010 - Código de Zoneamento, uso e ocupação do Solo
3. Lei Municipal N° 2.047/1974 - Código de Posturas Municipais.
4. Lei Complementar Municipal N°84/1995 - Código Municipal de Saúde.
5. Lei Complementar Municipal N° 747/2010 - Código Municipal de Meio Ambiente

**SIGLAS**

AF = Atendimento/Funcionários	CT = Centro de treinamento	PD = Centro de processamento de dados
AL = Almojarifado	DF = Depósito Fechado	PE = Ponto de exposição
AT = Antena de transmissão	EA = Escritório administrativo	SD = Sede
CB = Unidade de abastecimento de combustíveis	GM = Garagem	UA = Unidade de atendimento avançada
CE = Caixa eletrônico	OF = Oficina de reparação	UE = Unidades de ensino

000054



**REPÚBLICA FEDERATIVA DO BRASIL**  
**CADASTRO NACIONAL DA PESSOA JURÍDICA**

NÚMERO DE INSCRIÇÃO <b>00.593.476/0001-83</b> MATRIZ	<b>COMPROVANTE DE INSCRIÇÃO E DE SITUAÇÃO CADASTRAL</b>	DATA DE ABERTURA <b>26/04/1995</b>
NOME EMPRESARIAL <b>SEMEX DO BRASIL COMERCIO, IMPORTACAO E EXPORTACAO LTDA.</b>		
TÍTULO DO ESTABELECIMENTO (NOME DE FANTASIA) *****	PORTE <b>DEMAIS</b>	
CÓDIGO E DESCRIÇÃO DA ATIVIDADE ECONÔMICA PRINCIPAL <b>46.23-1-01 - Comércio atacadista de animais vivos</b>		
CÓDIGO E DESCRIÇÃO DAS ATIVIDADES ECONÔMICAS SECUNDÁRIAS <b>01.62-8-01 - Serviço de inseminação artificial em animais</b> <b>46.19-2-00 - Representantes comerciais e agentes do comércio de mercadorias em geral não especializado (Dispensada *)</b> <b>46.23-1-09 - Comércio atacadista de alimentos para animais</b> <b>46.44-3-02 - Comércio atacadista de medicamentos e drogas de uso veterinário</b> <b>46.89-3-99 - Comércio atacadista especializado em outros produtos intermediários não especificados anteriormente</b> <b>46.92-3-00 - Comércio atacadista de mercadorias em geral, com predominância de insumos agropecuários (Dispensada *)</b> <b>47.51-2-01 - Comércio varejista especializado de equipamentos e suprimentos de informática</b> <b>47.61-0-03 - Comércio varejista de artigos de papelaria</b> <b>47.71-7-04 - Comércio varejista de medicamentos veterinários (Dispensada *)</b> <b>47.81-4-00 - Comércio varejista de artigos do vestuário e acessórios</b> <b>47.82-2-02 - Comércio varejista de artigos de viagem</b> <b>47.89-0-01 - Comércio varejista de suvenires, bijuterias e artesanatos</b> <b>47.89-0-04 - Comércio varejista de animais vivos e de artigos e alimentos para animais de estimação (Dispensada *)</b> <b>47.89-0-99 - Comércio varejista de outros produtos não especificados anteriormente</b> <b>62.02-3-00 - Desenvolvimento e licenciamento de programas de computador customizáveis (Dispensada *)</b> <b>64.62-0-00 - Holdings de instituições não-financeiras</b> <b>64.63-8-00 - Outras sociedades de participação, exceto holdings</b> <b>70.20-4-00 - Atividades de consultoria em gestão empresarial, exceto consultoria técnica específica (Dispensada *)</b> <b>73.19-0-04 - Consultoria em publicidade (Dispensada *)</b> <b>77.39-0-99 - Aluguel de outras máquinas e equipamentos comerciais e industriais não especificados anteriormente, sem operador</b>		
CÓDIGO E DESCRIÇÃO DA NATUREZA JURÍDICA <b>206-2 - Sociedade Empresária Limitada</b>		
LOGRADOURO <b>R GUILHERME SCHARF</b>	NÚMERO <b>2520</b>	COMPLEMENTO <b>ANDAR TERREO</b>
CEP <b>89.060-000</b>	BAIRRO/DISTRITO <b>FIDELIS</b>	MUNICÍPIO <b>BLUMENAU</b>
UF <b>SC</b>	ENDEREÇO ELETRÔNICO <b>michele@cpontual.com.br</b>	TELEFONE <b>(47) 3323-2082</b>
ENTE FEDERATIVO RESPONSÁVEL (EFR) *****		
SITUAÇÃO CADASTRAL <b>ATIVA</b>	DATA DA SITUAÇÃO CADASTRAL <b>26/01/2002</b>	
MOTIVO DE SITUAÇÃO CADASTRAL		
SITUAÇÃO ESPECIAL *****	DATA DA SITUAÇÃO ESPECIAL *****	

(\*) A dispensa de alvarás e licenças é direito do empreendedor que atende aos requisitos constantes na Resolução CGSIM nº 51, de 11 de junho de 2019, ou da legislação própria encaminhada ao CGSIM pelos entes federativos, não tendo a Receita Federal qualquer responsabilidade quanto às atividades dispensadas.

Aprovado pela Instrução Normativa RFB nº 1.863, de 27 de dezembro de 2018.

Emitido no dia **04/05/2021** às **14:23:29** (data e hora de Brasília).

Página: 1/1



INSTRUMENTO PARTICULAR DE 28ª  
ALTERAÇÃO AO CONTRATO  
SOCIAL DE SEMEX DO BRASIL  
COMÉRCIO, IMPORTAÇÃO E  
EXPORTAÇÃO LTDA

CNPJ: 00.593.476/0001-83

NIRE: 42204039651

Pelo presente instrumento particular, os abaixo assinados:

- I. **NELSON EDUARDO ZIEHLSDORFF**, brasileiro, casado sob regime de comunhão parcial de bens, empresário, residente e domiciliado na Rua Colômbia, n. 55, apartamento 1601, bairro Ponta Aguda, CEP 89050-030, na cidade de Blumenau/SC, portador da Cédula de Identidade RG n.º 3.204.219-1 expedida pela SSP-SC e inscrito no CPF sob o n.º 019.843.059-05; e
- II. **SEMEX DO BRASIL HOLDING LTDA**, brasileira, sociedade limitada com sede na Rua Guilherme Scharf, número 2.520, Bairro Fidélis, CEP 89060-000, na cidade de Blumenau, Estado de Santa Catarina, inscrita no CNPJ sob o n.º 15.523.654/0001-77, com seu ato constitutivo registrado na Junta Comercial do Estado de Santa Catarina (“**JUCESC**”) sob o NIRE 42204858741, neste ato representada por seu sócio administrador NELSON EDUARDO ZIEHLSDORFF, acima qualificado.

únicos sócios da sociedade limitada **SEMEX DO BRASIL COMÉRCIO, IMPORTAÇÃO E EXPORTAÇÃO LTDA**, inscrita no CNPJ sob número 00.593.476/0001-83, com sede na Rua Guilherme Scharf, número 2.520, andar térreo, Bairro Fidélis, CEP 89060-000, na cidade de Blumenau, Estado de Santa Catarina, com seu contrato social devidamente arquivado na JUCESC sob o n.º 42204039651, têm entre si justo e contratado, por unanimidade e sem reservas, alterar pela vigésima sétima vez o contrato social da Sociedade, mediante as seguintes cláusulas e condições:

- Os sócios decidem alterar o objeto social da empresa para: **“Distribuição, comércio atacadista, promoção, importação e exportação, por conta própria ou de terceiros, de sêmen bovino, embriões e equipamentos necessários à**



Junta Comercial do Estado de Santa Catarina

Certifico o Registro em 12/11/2020

Arquivamento 20202720950 Protocolo 202720950 de 12/11/2020 NIRE 42204039651

Nome da empresa SEMEX DO BRASIL COMERCIO, IMPORTACAO E EXPORTACAO LTDA

Este documento pode ser verificado em <http://regin.jucesc.sc.gov.br/autenticacaoDocumentos/autenticacao.aspx>

Chancela 33695687905325

Esta cópia foi autenticada digitalmente e assinada em 12/11/2020 por Blasco Borges Barcellos - Secretario-geral

12/11/2020



prática de inseminação artificial; comércio atacadista, locação, importação e exportação de equipamentos para monitoramento de animais; comércio atacadista e varejista de medicamentos veterinários, comércio e distribuição de produtos veterinários, importação e exportação de produtos agropecuários, prestação de serviços de consultoria em marketing, elaboração de materiais gráficos, material promocional, editoração de vídeos, gerenciamento de mídias sociais, prestação de serviços de consultoria de animais vivos, representação de sociedades estrangeiras ou nacionais, por conta própria ou de terceiros, e participação como sócia ou acionista em sociedades nacionais ou estrangeiras, bem como condomínios ou consórcios, que de qualquer forma exerçam atividades agropecuárias, desenvolvimento e licenciamento de programas de computador customizáveis; comércio varejista de artigos de papelaria, materiais de escritório, equipamentos de informática, presentes, suvenirs, bonés, bolsas, mochilas e artigos do vestuário e industrialização de embriões realizada por terceiros.

2. Em vista das deliberações acima, resolvem, por fim, consolidar o Contrato Social da Sociedade que, já refletindo o quanto aprovado acima, passa a vigor com a seguinte redação:

**“CONTRATO SOCIAL DE SEMEX  
DO BRASIL COMÉRCIO,  
IMPORTAÇÃO E EXPORTAÇÃO  
LTDA.**

**Cláusula 1ª** - A Sociedade será denominada Semex do Brasil Comércio, Importação e Exportação Ltda, e tem sua sede e foro jurídico na Rua Guilherme Scharf, número 2.520, andar térreo, Bairro Fidélis, CEP 89060-000, na Cidade de Blumenau, Estado de Santa Catarina.

**Parágrafo único** -Por deliberação dos sócios, a Sociedade está autorizada a abrir ou encerrar filiais ou escritórios em qualquer lugar do território brasileiro.

2. **Cláusula 2ª** - O objeto social da Sociedade será: **“Distribuição, comércio**



Junta Comercial do Estado de Santa Catarina

Certifico o Registro em 12/11/2020

Arquivamento 20202720950 Protocolo 202720950 de 12/11/2020 NIRE 42204039651

Nome da empresa SEMEX DO BRASIL COMERCIO, IMPORTACAO E EXPORTACAO LTDA

Este documento pode ser verificado em <http://regin.jucesc.sc.gov.br/autenticacaoDocumentos/autenticacao.aspx>

Chancela 33695687905325

Esta cópia foi autenticada digitalmente e assinada em 12/11/2020 por Blasco Borges Barcellos - Secretario-geral

12/11/2020

atacadista, promoção, importação e exportação, por conta própria ou de terceiros, de sêmen bovino, embriões e equipamentos necessários à prática de inseminação artificial; comércio atacadista, locação, importação e exportação de equipamentos para monitoramento de animais; comércio atacadista e varejista de medicamentos veterinários, comércio e distribuição de produtos veterinários, importação e exportação de produtos agropecuários, prestação de serviços de consultoria em marketing, elaboração de materiais gráficos, material promocional, editoração de vídeos, gerenciamento de mídias sociais, prestação de serviços de consultoria de animais vivos, representação de sociedades estrangeiras ou nacionais, por conta própria ou de terceiros, e participação como sócia ou acionista em sociedades nacionais ou estrangeiras, bem como condomínios ou consórcios, que de qualquer forma exerçam atividades agropecuárias, desenvolvimento e licenciamento de programas de computador customizáveis; comércio varejista de artigos de papelaria, materiais de escritório, equipamentos de informática, presentes, suvenirs, bonés, bolsas, mochilas e artigos do vestuário e industrialização de embriões realizada por terceiros”.

**Cláusula 3ª** - O prazo de duração da Sociedade é indeterminado.

**Cláusula 4ª** - O capital social da Sociedade, totalmente subscrito e integralizado, em moeda corrente nacional, é de R\$ 5.649.909,00 (cinco milhões, seiscentos e quarenta e nove mil, novecentos e nove reais), dividido em 5.649.909,00 (cinco milhões, seiscentas e quarenta e nove mil, novecentas e nove) quotas com valor nominal de R\$ 1,00 (um real) cada, totalmente subscritas e integralizadas em moeda corrente nacional. As quotas representativas do capital social estão distribuídas entre os sócios da seguinte forma:

I – **SEMEX DO BRASIL HOLDING LTDA** possui 5.649.908 (cinco milhões, seiscentas e quarenta e nove mil, novecentas e oito) quotas, no valor total de R\$ 5.649.908,00 (cinco milhões, seiscentos e quarenta e nove mil, novecentos e oito reais), representativas de 99,99% (noventa e nove inteiros e noventa e nove centésimos por cento) do capital social da Sociedade, totalmente subscritas e integralizadas; e

II – **NELSON EDUARDO ZIEHLSDORFF** possui 1 (uma) quota, no valor total de R\$



Junta Comercial do Estado de Santa Catarina

Certifico o Registro em 12/11/2020

Arquivamento 20202720950 Protocolo 202720950 de 12/11/2020 NIRE 42204039651

Nome da empresa SEMEX DO BRASIL COMERCIO, IMPORTACAO E EXPORTACAO LTDA

Este documento pode ser verificado em <http://regin.jucesc.sc.gov.br/autenticacaoDocumentos/autenticacao.aspx>

Chancela 33695687905325

Esta cópia foi autenticada digitalmente e assinada em 12/11/2020 por Blasco Borges Barcellos - Secretario-geral

12/11/2020

1,00 (um real), representativa de 0,01% (um centésimo por cento) do capital social da Sociedade, totalmente subscrita e integralizada.

§ 1.º De acordo com o artigo 1.052 do Código Civil, a responsabilidade de cada sócio é restrita ao valor de suas quotas, mas todos respondem solidariamente pela integralização do capital social.

§ 2.º A totalidade das quotas da Sociedade e os direitos delas decorrentes, inclusive os direitos de voto e os direitos relativos à transferência de tais quotas, estão sujeitos ao acordo de sócios celebrado entre The Semex Alliance, Nelson Eduardo Ziehlsdorff, Tatiana Reis Ziehlsdorff, na qualidade de interveniente anuente, Semex do Brasil Holding Ltda. em 16 de novembro de 2012 (“Acordo de Sócios”).

**Cláusula 5ª** - As quotas da sociedade são indivisíveis e somente poderão ser cedidas ou transferidas, parcial ou integralmente, nos termos do Acordo de Sócios.

**Parágrafo único** - Qualquer cessão ou transferência de quotas que não observe o Acordo de Sócios e/ou o presente contrato social não produzirá efeitos perante os demais sócios e a Sociedade.

**Cláusula 6ª** - As deliberações dos sócios serão tomadas em reunião.

§ 1.º As reuniões serão convocadas por qualquer dos administradores, mediante anúncio aos sócios, por fac-símile, correio eletrônico (*e-mail*) ou carta com aviso de recebimento, com, no mínimo, 5 (cinco) dias de antecedência. A Sociedade notificará por escrito a sócia Semex do Brasil Holding Ltda. sobre toda e qualquer reunião de sócios com ao menos 10 (dez) dias de antecedência da reunião em questão.

§ 2.º A reunião também poderá ser convocada por qualquer sócio, quando os administradores retardarem a convocação, por mais de 60 (sessenta) dias, nos casos previstos em lei ou neste contrato, ou por titulares de mais de um quinto do capital, quando não atendido, no prazo de 8 (oito) dias, pedido de convocação fundamentado, com indicação das matérias a serem tratadas.

§ 3.º Dispensam-se as formalidades de convocação previstas no § 1.º quando todos os sócios comparecerem ou declararem-se, por escrito, cientes do local, data, hora e ordem do dia.

§ 4.º A reunião torna-se dispensável quando todos os sócios decidirem, por escrito, sobre a matéria que seria objeto dela.

§ 5.º Os sócios terão o direito de autorizar a participação de pessoas por eles indicadas como ouvintes nas reuniões de sócios.





**Cláusula 7ª** - A reunião dos sócios instala-se com a presença, em primeira convocação, de titulares de no mínimo três quartos do capital social e, em segunda, com qualquer número.

§ 1.º A reunião será presidida e secretariada por indivíduos escolhidos pelos sócios dentre os presentes.

§ 2.º Dos trabalhos e deliberações será lavrada, no livro de atas de reuniões de sócios, ata assinada pelos membros da mesa e por sócios participantes da reunião, quantos bastem à validade das deliberações, mas sem prejuízo dos que queiram assiná-la.

§ 3.º Ao sócio que a solicitar, será entregue cópia autenticada da ata.

**Cláusula 8ª** - A reunião dos sócios deve realizar-se ao menos uma vez por ano, nos 4 (quatro) meses seguintes ao término do exercício social, com o objetivo de:

I – tomar as contas dos administradores e deliberar sobre o balanço patrimonial e o de resultado econômico; e

II – tratar de qualquer outro assunto constante da ordem do dia.

§ 1.º Até 30 (trinta) dias antes da data marcada para a reunião, os documentos referidos no inciso I desta cláusula devem ser postos, por escrito e com a prova do respectivo recebimento, à disposição dos sócios.

§ 2.º Instalada a reunião, proceder-se-á à leitura dos documentos referidos no parágrafo antecedente, os quais serão submetidos, pelo presidente, a discussão e votação, nesta não podendo tomar parte os membros da administração.

**Cláusula 9ª** - Além das matérias indicadas neste contrato social e na lei aplicável, as seguintes matérias dependerão de deliberação dos sócios:

I – alteração do contrato social da Sociedade ou do estatuto, contrato social e/ou regulamento de qualquer sociedade, fundo, pessoa jurídica ou qualquer pessoa que a qualquer tempo seja controlada pela Sociedade (inclusive alterações relativas ao objeto social, prazo de vigência, dividendos mínimos obrigatórios, reservas estatutárias e estrutura, composição ou competência dos órgãos da administração);

II – emissão de novas quotas, criação de novas classes de quotas ou alteração dos direitos ou preferências, vantagens e condições de resgate ou amortização das quotas de emissão da Sociedade;

III – emissão de novas ações, quotas ou qualquer outro valor mobiliário, bem como criação de novas classes ou alteração dos direitos, preferências, vantagens e condições de resgate ou amortização de ações, quotas ou de outro valor mobiliário, por qualquer



Junta Comercial do Estado de Santa Catarina

Certifico o Registro em 12/11/2020

Arquivamento 20202720950 Protocolo 202720950 de 12/11/2020 NIRE 42204039651

Nome da empresa SEMEX DO BRASIL COMERCIO, IMPORTACAO E EXPORTACAO LTDA

Este documento pode ser verificado em <http://regin.jucesc.sc.gov.br/autenticacaoDocumentos/autenticacao.aspx>

Chancela 33695687905325

Esta cópia foi autenticada digitalmente e assinada em 12/11/2020 por Blasco Borges Barcellos - Secretario-geral

12/11/2020

sociedade, fundo, pessoa jurídica ou qualquer pessoa que a qualquer tempo seja controlada pela Sociedade;

IV – resgate, amortização ou negociação de ações, quotas ou qualquer outro valor mobiliário emitido pela Sociedade ou qualquer sociedade, fundo, pessoa jurídica ou qualquer pessoa que a qualquer tempo seja controlada pela Sociedade;

V – emissão ou resgate de qualquer debênture, bônus de subscrição, conversíveis ou não, ou partes beneficiárias por qualquer sociedade, fundo, pessoa jurídica ou qualquer pessoa que a qualquer tempo seja controlada pela Sociedade;

VI – participação da Sociedade e/ou de qualquer sociedade, fundo, pessoa jurídica ou qualquer pessoa que a qualquer tempo seja controlada pela Sociedade no capital de outras sociedades ou grupo de sociedades;

VII – transformação, fusão, incorporação, cisão ou incorporação de ações ou qualquer outra forma de reorganização societária envolvendo a Sociedade ou qualquer sociedade, fundo, pessoa jurídica ou qualquer pessoa que a qualquer tempo seja controlada pela Sociedade;

VIII – qualquer pedido de auto-falência ou início de qualquer procedimento de insolvência, como recuperação judicial ou recuperação extra-judicial, da Sociedade ou de qualquer sociedade, fundo, pessoa jurídica ou qualquer pessoa que a qualquer tempo seja controlada pela Sociedade;

IX – dissolução ou liquidação da Sociedade ou de qualquer sociedade, fundo, pessoa jurídica ou qualquer pessoa que a qualquer tempo seja controlada pela Sociedade;

X – outorga, pela Sociedade ou qualquer sociedade, fundo, pessoa jurídica ou qualquer pessoa que a qualquer tempo seja controlada pela Sociedade, de qualquer garantia real ou fidejussória (incluindo aval) relativa a qualquer obrigação de terceiro, inclusive qualquer sócio ou qualquer outra pessoa que, direta ou indiretamente, controle, seja controlada por ou tenha controle comum com tal sócio, ou qualquer promessa de outorga de tais garantias;

XI – venda, transferência ou oneração de quaisquer ações, quotas ou quaisquer outros valores mobiliários detidos pela Sociedade, ou qualquer sociedade, fundo, pessoa jurídica ou qualquer pessoa que a qualquer tempo seja controlada pela Sociedade, em outra pessoa jurídica ou consórcio;

XII – venda, transferência ou oneração de imóveis de propriedade da Sociedade ou de qualquer sociedade, fundo, pessoa jurídica ou qualquer pessoa que a qualquer tempo seja controlada pela Sociedade, ou qualquer promessa de venda, transferência ou oneração de tais imóveis;

XIII – venda, transferência ou oneração de qualquer ativo detido pela Sociedade ou



Junta Comercial do Estado de Santa Catarina

Certifico o Registro em 12/11/2020

Arquivamento 20202720950 Protocolo 202720950 de 12/11/2020 NIRE 42204039651

Nome da empresa SEMEX DO BRASIL COMERCIO, IMPORTACAO E EXPORTACAO LTDA

Este documento pode ser verificado em <http://regin.jucesc.sc.gov.br/autenticacaoDocumentos/autenticacao.aspx>

Chancela 33695687905325

Esta cópia foi autenticada digitalmente e assinada em 12/11/2020 por Blasco Borges Barcellos - Secretario-geral

12/11/2020

qualquer sociedade, fundo, pessoa jurídica ou qualquer pessoa que a qualquer tempo seja controlada pela Sociedade cujo valor seja igual ou superior a R\$ 1.000.000,00 (um milhão de reais) (atualizado de acordo com a variação *pro rata* do IGP-M a partir da presente data), ou qualquer promessa de venda, transferência ou oneração de tais ativos;

XIV – celebração, alteração ou rescisão, pela Sociedade ou qualquer sociedade, fundo, pessoa jurídica ou qualquer pessoa que a qualquer tempo seja controlada pela Sociedade, de quaisquer contratos (inclusive quaisquer contratos ou outros instrumentos relativos a qualquer forma de empréstimos bancários ou outros empréstimos ou financiamentos, incluindo obrigações representadas por títulos, debêntures, notas promissórias ou quaisquer outros instrumentos similares, contratos de crédito, arrendamento mercantil, *comprar, vender, factoring*, venda de recebíveis, obrigações de reembolso decorrentes de cartas de crédito, qualquer outra operação que tenha o efeito comercial de um empréstimo ou captação de dinheiro, e qualquer garantia relativa a tais formas de endividamento) com prazo superior a 5 (cinco) anos ou que envolvam montantes superiores a R\$ 4.000.000,00 (quatro milhões de reais) por ano (atualizado de acordo com a variação *pro rata* do IGP-M a partir da presente data);

XV – celebração, alteração ou rescisão de qualquer contrato, acordo ou operação (inclusive qualquer aditivo, alteração ou rescisão de qualquer contrato ou acordo existente e a renúncia de qualquer direito) entre, de um lado, a Sociedade, qualquer sociedade, fundo, pessoa jurídica ou qualquer pessoa que a qualquer tempo seja controlada pela Sociedade ou qualquer pessoa que, direta ou indiretamente, controle, seja controlada por ou esteja sob controle comum com tais outras pessoas e, do outro lado, qualquer parte relacionada. Para fins do presente instrumento, o termo “parte relacionada” significa: (a) um sócio da Sociedade; (b) qualquer pessoa que, direta ou indiretamente, controle, seja controlada por ou esteja sob controle comum com tal sócio da Sociedade; (c) qualquer administrador de tal sócio da Sociedade ou qualquer pessoa que, direta ou indiretamente, controle, seja controlada por ou esteja sob controle comum com tal sócio da Sociedade; (d) o cônjuge ou qualquer parente até o terceiro grau de tal administrador; e (e) qualquer pessoa jurídica que seja direta ou indiretamente controlada por tal administrador, cônjuge ou parente. Qualquer sociedade, fundo, pessoa jurídica ou qualquer pessoa que a qualquer tempo seja controlada pela Sociedade e qualquer subsidiária de tais pessoas serão considerados como abrangidos pela alínea (b) acima;

XVI – aprovação de qualquer licenciamento, aquisição, alienação, cessão ou transferência, por qualquer meio, de qualquer marca, patente, direito autoral, *know-how* ou qualquer outro direito de propriedade industrial, propriedade intelectual ou bem intangível da Sociedade ou de qualquer sociedade, fundo, pessoa jurídica ou qualquer pessoa que a



Junta Comercial do Estado de Santa Catarina

Certifico o Registro em 12/11/2020

Arquivamento 20202720950 Protocolo 202720950 de 12/11/2020 NIRE 42204039651

Nome da empresa SEMEX DO BRASIL COMERCIO, IMPORTACAO E EXPORTACAO LTDA

Este documento pode ser verificado em <http://regin.jucesc.sc.gov.br/autenticacaoDocumentos/autenticacao.aspx>

Chancela 33695687905325

Esta cópia foi autenticada digitalmente e assinada em 12/11/2020 por Blasco Borges Barcellos - Secretario-geral

12/11/2020

qualquer tempo seja controlada pela Sociedade;

XVII – definição dos objetivos, políticas e orientação geral dos negócios da Sociedade e de qualquer sociedade, fundo, pessoa jurídica ou qualquer pessoa que a qualquer tempo seja controlada pela Sociedade;

XVIII – aprovação do orçamento anual e do plano de negócios da Sociedade e de qualquer sociedade, fundo, pessoa jurídica ou qualquer pessoa que a qualquer tempo seja controlada pela Sociedade, os quais conterão os principais números operacionais da Sociedade e de qualquer sociedade, fundo, pessoa jurídica ou qualquer pessoa que a qualquer tempo seja controlada pela Sociedade, inclusive projeções de despesas, investimentos, receitas, resultados, distribuição de dividendos ou pagamento de juros sobre capital próprio, plano de endividamento (empréstimos bancários ou outros empréstimos ou financiamentos, incluindo obrigações representadas por títulos, debêntures, notas promissórias ou quaisquer outros instrumentos similares, contratos de crédito, arrendamento mercantil, *comprar, vender, factoring*, venda de recebíveis, obrigações de reembolso decorrentes de cartas de crédito, qualquer outra operação que tenha o efeito comercial de um empréstimo ou captação de dinheiro, e qualquer garantia relativa a tais formas de endividamento) e fluxo de caixa da Sociedade e de qualquer sociedade, fundo, pessoa jurídica ou qualquer pessoa que a qualquer tempo seja controlada pela Sociedade para o respectivo exercício fiscal e projeção e estimativa dos números em questão para os 2 (dois) exercícios fiscais subsequentes, e qualquer revisão, alteração ou atualização de tais documentos;

XIX – aprovação de quaisquer despesas ou investimentos da Sociedade ou de qualquer sociedade, fundo, pessoa jurídica ou qualquer pessoa que a qualquer tempo seja controlada pela Sociedade que superem os valores aprovados no orçamento anual e no plano de negócios aprovados nos termos do inciso XVIII acima em mais de R\$ 1.000.000,00 (um milhão de reais);

XX – eleição e destituição dos diretores da Sociedade ou de quaisquer administradores de qualquer sociedade, fundo, pessoa jurídica ou qualquer pessoa que a qualquer tempo seja controlada pela Sociedade e fixação de suas remunerações e atribuições e responsabilidades específicas;

XXI – fiscalização da gestão dos diretores, examinando, a qualquer momento, os livros, documentos e papéis da Sociedade e de qualquer sociedade, fundo, pessoa jurídica ou qualquer pessoa que a qualquer tempo seja controlada pela Sociedade, solicitando informações sobre contratos, acordos e outros instrumentos celebrados ou a serem celebrados pela Sociedade ou qualquer sociedade, fundo, pessoa jurídica ou qualquer pessoa que a qualquer tempo seja controlada pela Sociedade;



XXII – aprovação das demonstrações financeiras, do relatório da administração e das contas dos administradores, bem como aprovação da destinação dos lucros e da distribuição de dividendos da Sociedade ou de qualquer sociedade, fundo, pessoa jurídica ou qualquer pessoa que a qualquer tempo seja controlada pela Sociedade;

XXIII – declaração, pela Sociedade ou qualquer sociedade, fundo, pessoa jurídica ou qualquer pessoa que a qualquer tempo seja controlada pela Sociedade, de dividendos intermediários com base nos lucros acumulados ou reservas de lucros indicados no último balanço anual ou semestral, ou em quaisquer balanços levantados em períodos menores;

XXIV – aprovação da declaração ou pagamento de juros sobre o capital próprio pela Sociedade ou qualquer sociedade, fundo, pessoa jurídica ou qualquer pessoa que a qualquer tempo seja controlada pela Sociedade;

XXV – aprovação de qualquer plano de opção de compra de ações ou quotas para administradores ou empregados ou qualquer programa de remuneração ou de bônus para administradores ou empregados da Sociedade ou de qualquer sociedade, fundo, pessoa jurídica ou qualquer pessoa que a qualquer tempo seja controlada pela Sociedade;

XXVI – mudança nas práticas contábeis da Sociedade ou de qualquer sociedade, fundo, pessoa jurídica ou qualquer pessoa que a qualquer tempo seja controlada pela Sociedade, exceto conforme exigido por lei, regulamentos ou por práticas de contabilidade geralmente aceitas;

XXVII – designação e substituição dos auditores independentes da Sociedade e de qualquer sociedade, fundo, pessoa jurídica ou qualquer pessoa que a qualquer tempo seja controlada pela Sociedade;

XXVIII – suspensão de qualquer dos direitos de qualquer sócio da Sociedade que deixar de cumprir qualquer obrigação imposta por lei ou pelo contrato social da Sociedade;

e

XXIX – nomeação de procuradores para a prática de quaisquer dos atos relacionados nos incisos acima.

**Parágrafo único** - Para fins do presente contrato social, o termo “controle” significa o poder de eleger ou nomear a maioria dos membros da administração de determinada pessoa jurídica e, cumulativamente, o poder de definir e dirigir a administração e políticas de tal pessoa jurídica. Termos derivados de “controle”, tais como “controladora”, “controlada”, etc., terão sentido corolário ao significado de “controle”.

**Cláusula 10ª** - As deliberações dos sócios serão tomadas por votos correspondentes a, no mínimo, três quartos do capital social da Sociedade.



Junta Comercial do Estado de Santa Catarina

Certifico o Registro em 12/11/2020

Arquivamento 20202720950 Protocolo 202720950 de 12/11/2020 NIRE 42204039651

Nome da empresa SEMEX DO BRASIL COMERCIO, IMPORTACAO E EXPORTACAO LTDA

Este documento pode ser verificado em <http://regin.jucesc.sc.gov.br/autenticacaoDocumentos/autenticacao.aspx>

Chancela 33695687905325

Esta cópia foi autenticada digitalmente e assinada em 12/11/2020 por Blasco Borges Barcellos - Secretario-geral

12/11/2020

§ 1.º Cada quota corresponderá a um voto nas deliberações sociais.

§ 2.º Quando houver modificação deste contrato social, fusão da Sociedade, incorporação de outra, ou da Sociedade por outra, terão os sócios que dissentiram o direito de retirar-se da Sociedade, nos 30 (trinta) dias subsequentes à reunião, aplicando-se o disposto na cláusula 15.

**Cláusula 11ª** - A Sociedade será administrada por 1 (um) administrador, sócio ou não sócio, residente no País, que usará a designação de diretor, com mandato até que os sócios venham a destituí-lo ou até que ocorra fato impeditivo de sua permanência.

§ 1.º O diretor será nomeado em instrumento separado e investir-se-á em seu cargo mediante assinatura de termo de posse no livro de atas da administração, no prazo de 30 (trinta) dias contado de sua respectiva nomeação.

§ 2.º Observado o disposto na cláusula 9.ª e as disposições desta cláusula 11, o diretor ficará investido de todos os poderes necessários para administrar a Sociedade, não podendo, no entanto, engajá-la em qualquer atividade estranha a seu objeto social.

§ 3.º O diretor poderá constituir procuradores para representar a Sociedade, observado o disposto no inciso XXIX da cláusula 9.ª e no parágrafo segundo acima. Todas as procurações deverão especificar os poderes outorgados e, ressalvadas as procurações para a representação da Sociedade em processos administrativos ou judiciais, ter prazo de duração de até 1 (um) ano.

§ 4.º O diretor terá direito a uma retirada mensal, a título de pró-labore, que será levada a conta de resultado “despesas operacionais e administrativas”.

**Cláusula 12ª** - exercício social da Sociedade encerrar-se-á em 31 de dezembro de cada ano, quando então se procederá à elaboração do inventário, do balanço patrimonial e do balanço de resultado econômico.

**Cláusula 13ª** - Os lucros serão distribuídos entre os sócios na proporção das quotas possuídas ou de acordo com deliberação de sócios.

§ 1.º Os sócios poderão deliberar a elaboração de balanços a qualquer momento a fim de determinar-se os resultados e distribuir-se lucros.

§ 2.º Os sócios poderão deliberar o pagamento de juros sobre o capital próprio pela Sociedade.

**Cláusula 14ª** - A Sociedade não será liquidada ou encerrada em casos de liquidação, encerramento, recuperação judicial, falência, exclusão, insolvência, falecimento ou



Junta Comercial do Estado de Santa Catarina

Certifico o Registro em 12/11/2020

Arquivamento 20202720950 Protocolo 202720950 de 12/11/2020 NIRE 42204039651

Nome da empresa SEMEX DO BRASIL COMERCIO, IMPORTACAO E EXPORTACAO LTDA

Este documento pode ser verificado em <http://regin.jucesc.sc.gov.br/autenticacaoDocumentos/autenticacao.aspx>

Chancela 33695687905325

Esta cópia foi autenticada digitalmente e assinada em 12/11/2020 por Blasco Borges Barcellos - Secretario-geral

12/11/2020

retirada de qualquer dos sócios. Em tais casos, os outros sócios deverão adquirir, ou indicar terceiro para adquirir, as quotas dos sócios nas situações acima, pelo seu valor contábil, conforme o último balanço da Sociedade.

**Cláusula 15ª** - Os sucessores dos sócios, a qualquer título, se pessoa jurídica, assim como o sócio que se retirou, terão o direito de ser reembolsados de acordo com o percentual de sua participação no capital sobre o patrimônio líquido verificado no último balanço anual.

§ 1.º O reembolso será pago em até 12 (doze) parcelas mensais iguais e consecutivas, corrigidas de acordo com a variação do IGP-M/FGV, a contar da data do balanço anual que foi usado como base para o cálculo do valor correspondente, até a data do efetivo pagamento.

§ 2.º As quotas reembolsadas serão canceladas.

**Cláusula 16ª** - A Sociedade será dissolvida nos casos previstos em lei.

**Cláusula 17ª** - A Sociedade será regida por este contrato social, pelos artigos 1.052 a 1.087 do Código Civil, pelo Acordo de Sócios e, supletivamente, pelas normas da sociedade anônima.

**Cláusula 18ª** - A Sociedade observará integralmente as cláusulas e condições do Acordo de Sócios arquivado na sede da Sociedade e quaisquer deliberações da reunião de sócios que viole o Acordo de Sócios não produzirá quaisquer efeitos perante a Sociedade e seus sócios.

**Cláusula 19ª** - Para todas as questões oriundas deste contrato, fica desde já eleito o foro da central da cidade em que se encontrar a matriz da Sociedade, com exclusão de qualquer outro, por mais privilegiado que seja.

E, por estarem assim justos e contratados, as partes assinam o presente instrumento em via única.

Blumenau/SC, 26 de Outubro de 2020.

SEMEX DO BRASIL HOLDING LTDA  
(Neste ato representada por seu sócio administrador  
Nelson Eduardo Ziehlsdorff)



Junta Comercial do Estado de Santa Catarina

Certifico o Registro em 12/11/2020

Arquivamento 20202720950 Protocolo 202720950 de 12/11/2020 NIRE 42204039651

Nome da empresa SEMEX DO BRASIL COMERCIO, IMPORTACAO E EXPORTACAO LTDA

Este documento pode ser verificado em <http://regin.jucesc.sc.gov.br/autenticacaoDocumentos/autenticacao.aspx>

Chancela 33695687905325

Esta cópia foi autenticada digitalmente e assinada em 12/11/2020 por Blasco Borges Barcellos - Secretario-geral

12/11/2020

000065

12

---

NELSON EDUARDO ZIEHLSDORFF  
Sócio Administrador

12

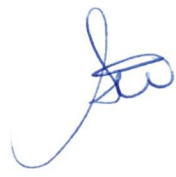

Junta Comercial do Estado de Santa Catarina

12/11/2020

Certifico o Registro em 12/11/2020

Arquivamento 20202720950 Protocolo 202720950 de 12/11/2020 NIRE 42204039651

Nome da empresa SEMEX DO BRASIL COMERCIO, IMPORTACAO E EXPORTACAO LTDA

Este documento pode ser verificado em <http://regin.jucesc.sc.gov.br/autenticacaoDocumentos/autenticacao.aspx>

Chancela 33695687905325

Esta cópia foi autenticada digitalmente e assinada em 12/11/2020 por Blasco Borges Barcellos - Secretario-geral





**TERMO DE AUTENTICACAO**

NOME DA EMPRESA	SEMEX DO BRASIL COMERCIO, IMPORTACAO E EXPORTACAO LTDA
PROTOCOLO	202720950 - 12/11/2020
ATO	002 - ALTERACAO
EVENTO	021 - ALTERACAO DE DADOS (EXCETO NOME EMPRESARIAL)

**MATRIZ**

NIRE 42204039651  
CNPJ 00.593.476/0001-83  
CERTIFICO O REGISTRO EM 12/11/2020  
SOB N: 20202720950

**REPRESENTANTES QUE ASSINARAM DIGITALMENTE**

Cpf: 01984305905 - NELSON EDUARDO ZIEHLSORFF



Junta Comercial do Estado de Santa Catarina

Certifico o Registro em 12/11/2020

Arquivamento 20202720950 Protocolo 202720950 de 12/11/2020 NIRE 42204039651

Nome da empresa SEMEX DO BRASIL COMERCIO, IMPORTACAO E EXPORTACAO LTDA

Este documento pode ser verificado em <http://regin.jucesc.sc.gov.br/autenticacaoDocumentos/autenticacao.aspx>

Chancela 33695687905325

Esta cópia foi autenticada digitalmente e assinada em 12/11/2020 por Blasco Borges Barcellos - Secretario-geral

12/11/2020





REPÚBLICA FEDERATIVA DO BRASIL  
ESTADO DE SANTA CATARINA - COMARCA DE BLUMENAU  
1º TABELIONATO DE NOTAS E PROTESTO DE TÍTULOS  
MARCELO ALTHOFF  
TABELIÃO INTERINO  
RUA SÃO PAULO Nº 21 - CENTRO - 89010-175 - BLUMENAU (SC)  
FONE (47) 3321-1200  
www.primeirotabelionato.org - Horário de Atendimento: 2ª a 6ª das 9h às 18h



000067

Espécie: PROCURAÇÃO

LIVRO Nº 1246-P - FOLHA Nº 098 - Protocolo nº 95269 Data: 02/03/2021

PROCURAÇÃO bastante que faz SEMEX DO BRASIL COMÉRCIO, IMPORTAÇÃO E EXPORTAÇÃO LTDA., na forma abaixo:

SAIBAM quantos este público instrumento de procuração bastante virem, que aos dois dias do mês de março do ano de dois mil e vinte e um (02/03/2021), nesta cidade e comarca de Blumenau, Estado de Santa Catarina, perante mim, Dâmares da Silva Lima, Escrevente deste Serviço Notarial, compareceu como outorgante, SEMEX DO BRASIL COMÉRCIO, IMPORTAÇÃO E EXPORTAÇÃO LTDA., sociedade empresária limitada, com sede nesta cidade, na rua Guilherme Scharf nº 2520, térreo, bairro Fidélis, inscrita no Cadastro Nacional de Pessoa Jurídica do Ministério da Fazenda sob o nº 00.593.476/0001-83, neste ato representada por seu sócio administrador, NELSON EDUARDO ZIEHLSDORFF, brasileiro, nascido em 02/07/1978, filho de Nelson Ziehlsdorff e Sonia Ziehlsdorff, casado, portador da cédula de identidade nº 3.204.219/SESPDC-SC, expedida em 06/06/2007 e inscrito no CPF/MF sob nº 019.843.059-05, residente e domiciliado nesta cidade, na rua Colômbia nº 55, apartamento 1601, bairro Ponta Aguda, endereço eletrônico: nelson@semex.com.br, tudo de conformidade com a Deliberação Unânime de Sócios, datada de 27 de dezembro de 2013, e com a 28ª Alteração Contratual Consolidada, devidamente registradas na Junta Comercial do Estado de Santa Catarina sob nº 20140629726, em data de 17/03/2014, e nº 20202720950, em data de 12/11/2020, respectivamente, o presente, devidamente identificado através dos documentos que me foram apresentados; a qual, por este instrumento, nomeia e constitui seu bastante procurador, LEONARDO ANDRE DE SOUSA, brasileiro, analista comercial, nascido em 21/08/1986, filho de Anivaldo Coelho de Sousa e Rosilane Maria Fernandes de Sousa, solteiro, portador da carteira nacional de habilitação nº 03881212937 DETRAN/SC, expedida em 13/11/2014 e inscrito no CPF/MF sob nº 058.841.059-40, residente e domiciliado nesta cidade, rua Oswaldo Bonetti Kuestner nº 212, bairro Fortaleza (Loteamento Excelsior), endereço eletrônico: licita@semex.com.br, conferindo-lhe poderes para, ISOLADAMENTE, representar a outorgante em processos licitatórios de todas e quaisquer entidades públicas, nas esferas municipais, estaduais, federais, autárquicas e fundacionais, podendo, para tal fim, retirar editais, apresentar envelopes contendo documentação para a fase habilitatória, bem como envelope contendo proposta de preços para a fase classificatória; assistir aberturas, firmar atas e demais documentos, fazer impugnações, protestos, recursos e quaisquer outras anotações em atas, fazer novas propostas, prestar caução, levantá-las, representá-la junto às Comissões de Licitações, bem como as suas respectivas autoridades superiores, tomar ciência de despachos, receber intimações de prazos, recorrer e contrarrazoar na fase administrativa, acompanhar decisões, firmar os correspondentes contratos administrativos decorrentes dos processos licitatórios, assinando e requerendo o que preciso for, enfim, praticar todos os demais atos necessários ao fiel e cabal cumprimento do presente mandato, podendo inclusive substabelecer com ou sem reserva de poderes, o qual é válido pelo prazo de 01 (um) ano a contar desta data. Os atos constitutivos da outorgante, a qualificação das partes, bem como os elementos relativos ao objeto do presente instrumento foram apresentados por seu representante legal, sendo-lhe advertido de que a falsidade da declaração e dos documentos ora apresentados, ensejará sua responsabilidade civil e criminal, isentando este tabelião de qualquer responsabilidade. Assim o disse do que dou fé e me pediu este instrumento que lhe li, aceitou e assina. Em testemunho (sinal público) da verdade. Blumenau, 02 de março de 2021. (As) DÂMARES DA SILVA LIMA, ESCRIVENTE, NELSON EDUARDO

9696-1400-8400-4800  
8889-5040-9631-6718  
www.tabelionato.org.br



030068



**REPÚBLICA FEDERATIVA DO BRASIL**  
ESTADO DE SANTA CATARINA - COMARCA DE BLUMENAU  
**1º TABELIONATO DE NOTAS E PROTESTO DE TÍTULOS**  
**MARCELO ALTHOFF**  
TABELIÃO INTERINO



RUA SÃO PAULO Nº 21 - CENTRO - 89010-175 - BLUMENAU (SC)  
FONE (47) 3321-1200  
www.primeirotabelionato.org - Horário de Atendimento: 2ª a 6ª das 9h às 18h

Espécie: **PROCURAÇÃO**

**LIVRO Nº 1246-P - FOLHA Nº 099 - Protocolo nº 95269 Data: 02/03/2021**

ZIEHLSDORFF. **TRASLADADA EM SEGUIDA.** Eu DÂMARES DA SILVA LIMA, **ESCREVENTE**, que a digitei, dou fé, subscrevo e assino em público e raso. Emolumentos: R\$ 57,35 (Custas integrais) - Junta Comercial: R\$ 12,07 - Selo: R\$ 2,82 - Total: R\$ 72,24.

Em testº da verdade.-  
Blumenau, 02 de março de 2021.-

DÂMARES DA SILVA LIMA  
**ESCREVENTE**

	Poder Judiciário Estado de Santa Catarina Selo Digital de Fiscalização
	Selo Normal <b>GBP55757-ODQ2</b> Confira os dados do ato em <a href="http://www.tjsc.jus.br/selo">www.tjsc.jus.br/selo</a>



Auto  
de Notas e Protesto  
de Blumenau  
Segurança desde 1861  
**DA SILVA LIMA**  
ESCREVENTE  
Rua São Paulo, 21 - Centro  
BLUMENAU - SANTA CATARINA  
89010-175 - FONE (47) 3321-1200

**1º Tabelaio**  
**de Notas e Protesto**  
**de Blumenau**  
Transparência e Segurança desde 1861  
**DÂMARES DA SILVA LIMA**  
ESCREVENTE  
Rua São Paulo, 21 - Centro  
89010-175 - BLUMENAU - SANTA CATARINA  
(47) 3321-1200

REPUBLICA FEDERATIVA DO BRASIL  
 MINISTERIO DA INFRAESTRUTURA  
 DEPARTAMENTO NACIONAL DE TRANSITO  
 CARTEIRA NACIONAL DE HABILITACAO

VALIDA EM TODO O TERRITÓRIO NACIONAL  
 1924871090

PROIBIDO PLASTIFICAR  
 1924871090

NOME: LEONARDO ANDRE DE SOUSA

DOC. IDENTIDADE / ORG. EMISSORUF  
 4771348 SSP SC

CPF: 058.841.059-40 DATA NASCIMENTO: 21/08/1986

FILIAÇÃO: ANIVALDO COELHO DE SOUSA, ROSILANE MARIA, FERNANDES DE SOUSA

PERMISSÃO: ACC CAT. HAB: AB

Nº REGISTRO: 03861212937 VALIDADE: 05/11/2024 1ª HABILITAÇÃO: 04/07/2006

OBSERVAÇÕES

ASSINATURA DO PORTADOR

LOCAL: BLUMENAU, SC DATA DE EMISSÃO: 28/11/2019

ASSINATURA DO EMISSOR: Sandra Mara Pereira, Diretora Estadual de Trânsito, 94526886981, SC150258410

SANTA CATARINA

DF AC AL AP AM BA CE ES GO MA MT MS MG RR PE PI RJ RN RR SC SE SP

*[Handwritten signature]*

*[Handwritten initials]*

DE Nº 7.116 DE 29 DE AGOSTO DE 1988

CPF 019.843.059-05 RNI DATA DE EMISSÃO 05/FEV/2020  
 REGISTRO GERAL 3.204.219  
 CERT. CAS. 17157 LV B-40 AUX FL 113  
 CART. REG CIVIL-BLUMENAU SC

T. ELETOR C.T.P.S. SERIE UF  
 NR / PIS / PASEP IDENTIDADE PROFISSIONAL  
 CERT. MILITAR  
 CNH 1045983692

ENS  
 FERNANDO LUIZ DE SOUZA  
 ASSINATURA DO DIRETOR

VALIDA EM TODO O TERRITÓRIO NACIONAL

REPÚBLICA FEDERATIVA DO BRASIL

ESTADO DE SANTA CATARINA  
 SECRETARIA DE ESTADO DA SEGURANÇA PÚBLICA  
 INSTITUTO GERAL DE PERÍCIAS  
 II - INSTITUTO DE IDENTIFICAÇÃO

NOME NELSOM EDUARDO ZIEHLSORFF

FILIAÇÃO  
 NELSOM ZIEHLSORFF  
 SONIA ZIEHLSORFF

DATA NASCIMENTO 02/07/1978  
 NATURALIDADE BLUMENAU SC  
 OBSERVAÇÃO

TIPOFATOR RH

ASSINATURA DO TITULAR

CARTEIRA DE IDENTIDADE

NÃO PLASTIFICAR

*[Handwritten signature]*

*[Handwritten mark]*

*[Handwritten mark]*

**CERTIDÃO FALÊNCIA, CONCORDATA E RECUPERAÇÃO JUDICIAL Nº: 917673**

À vista dos registros constantes no **sistema eproc do Primeiro Grau de Jurisdição** do Poder Judiciário de Santa Catarina, utilizando como parâmetro os dados informados pelo(a) requerente, **NADA CONSTA** distribuído em relação a:

**NOME: SEMEX DO BRASIL COMERCIO IMPORTAÇÃO EXPORTAÇÃO LTDA**

Raiz do CNPJ: 00.593.476

Certidão emitida às 14:19 de 16/06/2021.

**OBSERVAÇÕES**

- 1) Esta certidão tem validade de 60 (sessenta) dias a contar da data da emissão.
- 2) Certidão expedida em consonância com a Lei nº 11.101/2005, com a inclusão das classes extrajudiciais: 128 - Recuperação Extrajudicial e 20331 - Homologação de Recuperação Extrajudicial;
- 3) Foram considerados os normativos do CNJ;
- 4) Os dados informados são de responsabilidade do solicitante e devem ser conferidos pelo interessado e/ou destinatário;
- 5) Esta certidão abrange os processos dos Juizados Especiais e das Turmas Recursais;

**ATENÇÃO: A presente certidão é válida desde que apresentada juntamente com a respectiva certidão de registros cadastrados no sistema de automação da justiça - SAJ5, disponível através do endereço <https://esaj.tjsc.jus.br/sco/abrirCadastro.do>**

Assinatura manuscrita em azul.

Assinatura manuscrita em azul.



**CERTIDÃO**  
**FALÊNCIA, CONCORDATA E RECUPERAÇÃO JUDICIAL**

**CERTIDÃO Nº: 8523527**

**FOLHA: 1/1**

À vista dos registros cíveis constantes nos sistemas de informática do Poder Judiciário do Estado de Santa Catarina da Comarca de Blumenau, com distribuição anterior à data de 07/06/2021, verificou-se NADA CONSTAR em nome de:

**SEMEX DO BRASIL COMERCIO IMPORTAÇÃO E EXPORTAÇÃO LTDA, portador do RG: 5.605.786, CPF: 065.374.869-80.** \*\*\*\*\*

**OBSERVAÇÕES:**

- a) para a emissão desta certidão, foram considerados os normativos do Conselho Nacional de Justiça;
- b) os dados informados são de responsabilidade do solicitante e devem ser conferidos pelo interessado e/ou destinatário;
- c) a autenticidade deste documento poderá ser confirmada no endereço eletrônico <http://www.tjsc.jus.br/portal>, opção Certidões/Conferência de Certidão;
- d) para a Comarca da Capital, a pesquisa abrange os feitos em andamento do Foro Central, Eduardo Luz, Norte da Ilha, Fórum Bancário e Distrital do Continente;
- e) certidão é expedida em consonância com a Lei nº 11.101/2005, com a inclusão das classes extrajudiciais: 128 - Recuperação Extrajudicial e 20331 - Homologação de Recuperação Extrajudicial.

**ATENÇÃO:** A presente certidão é válida desde que apresentada juntamente com a respectiva certidão de registros cadastrados no sistema eproc, disponível através do endereço <https://certeproc1g.tjsc.jus.br>

Certifico finalmente que esta certidão é isenta de custas.

Esta certidão foi emitida pela internet e sua validade é de 60 dias.

Blumenau, quarta-feira, 16 de junho de 2021.

**PEDIDO Nº:** **0011220318**

## TERMOS DE ABERTURA E ENCERRAMENTO



Entidade: SEMEX DO BRASIL COMERCIO IMPORTACAO E EXPORTACAO LTDA  
 Período da Escrituração: 01/01/2019 a 31/12/2019 CNPJ: 00.593.476/0001-83  
 Número de Ordem do Livro: 37  
 Período Selecionado: 01 de Janeiro de 2019 a 31 de Dezembro de 2019

## TERMO DE ABERTURA

Nome Empresarial	SEMEX DO BRASIL COMERCIO IMPORTACAO E EXPORTACAO LTDA
NIRE	42204039651
CNPJ	00.593.476/0001-83
Número de Ordem	37
Natureza do Livro	LIVRO DIÁRIO
Município	BLUMENAU
Data do arquivamento dos atos constitutivos	03/01/2008
Data de arquivamento do ato de conversão de sociedade simples em sociedade empresária	01/08/2013
Data de encerramento do exercício social	31/12/2019
Quantidade total de linhas do arquivo digital	162553

## TERMO DE ENCERRAMENTO

Nome Empresarial	SEMEX DO BRASIL COMERCIO IMPORTACAO E EXPORTACAO LTDA
Natureza do Livro	LIVRO DIÁRIO
Número de ordem	37
Quantidade total de linhas do arquivo digital	162553
Data de inicio	01/01/2019
Data de término	31/12/2019

Este documento é parte integrante de escrituração cuja autenticação se comprova pelo recibo de número E6.22.59.CA.F5.6B.3D.7F.36.E5.97.75.E0.D6.5B.F5.A8.07.16.D2-4, nos termos do Decreto nº 8.683/2016.

Este relatório foi gerado pelo Sistema Público de Escrituração Digital – Sped

Versão 7.0.3 do Visualizador

Página 1 de 1



## BALANÇO PATRIMONIAL



Entidade: SEMEX DO BRASIL COMERCIO IMPORTACAO E EXPORTACAO LTDA  
 Período da Escrituração: 01/01/2019 a 31/12/2019 CNPJ: 00.593.476/0001-83  
 Número de Ordem do Livro: 37  
 Período Selecionado: 01 de Janeiro de 2019 a 31 de Dezembro de 2019

Descrição	Nota	Saldo Inicial	Saldo Final
ATIVO		R\$ 31.103.748,89	R\$ 31.874.277,03
ATIVO CIRCULANTE		R\$ 27.523.483,00	R\$ 27.779.039,93
DISPONIBILIDADES		R\$ 1.069.945,70	R\$ 1.235.271,76
CAIXA GERAL		R\$ 462,45	R\$ 401,22
Caixa Matriz		R\$ 462,45	R\$ 401,22
DEPÓSITOS BANCÁRIOS À VISTA		R\$ 68.039,62	R\$ 88.540,21
Bancos Conta Movimento - No País		R\$ 68.039,62	R\$ 88.540,21
TÍTULOS E VALORES MOBILIÁRIOS - NÃO HEDGE - NO PAÍS		R\$ 1.001.443,63	R\$ 1.146.330,33
Títulos Disponíveis para Venda - No País		R\$ 1.001.443,63	R\$ 1.146.330,33
CRÉDITOS		R\$ 13.495.434,72	R\$ 14.879.896,69
ADIANTAMENTOS		R\$ 102.192,33	R\$ 106.748,35
Adiantamentos a Fornecedores - no Exterior <input type="checkbox"/> Circulante		R\$ 83.673,37	R\$ 85.180,78
Adiantamentos a Funcionários <input type="checkbox"/> Circulante		R\$ 18.518,96	R\$ 21.567,57
DUPLICATAS A RECEBER		R\$ 13.375.180,49	R\$ 14.741.574,29
Duplicatas a Receber - Operações com Partes Não Relacionadas - no País		R\$ 13.018.309,86	R\$ 14.523.239,82
Duplicatas a Receber - Operações com Partes Não Relacionadas - no Exterior		R\$ 356.870,63	R\$ 218.334,47
TRIBUTOS A RECUPERAR		R\$ 14.992,99	R\$ 31.225,27
IPI a Recuperar		R\$ 14.992,99	R\$ 14.989,09
ICMS a Recuperar		R\$ 0,00	R\$ 16.236,18
TRIBUTOS A COMPENSAR		R\$ 3.068,91	R\$ 348,78
Imposto de Renda Retido na Fonte (IRRF)		R\$ 2.904,51	R\$ 6,07
IRPJ Recolhido por Estimativa		R\$ 120,88	R\$ 120,88
CSLL Recolhida por Estimativa		R\$ 43,52	R\$ 43,52
Contribuição Previdenciária a Compensar		R\$ 0,00	R\$ 178,31
ESTOQUES		R\$ 12.933.993,87	R\$ 11.627.224,92
ESTOQUES DE MERCADORIAS		R\$ 12.779.302,74	R\$ 11.466.124,83
Mercadorias para Revenda		R\$ 12.779.302,74	R\$ 11.466.124,83
ESTOQUES (OUTROS)		R\$ 154.691,13	R\$ 161.100,09
Outros Estoques		R\$ 154.691,13	R\$ 161.100,09
DESPESAS DO EXERCÍCIO SEGUINTE		R\$ 24.108,71	R\$ 36.646,56
DESPESAS DO EXERCÍCIO SEGUINTE		R\$ 24.108,71	R\$ 36.646,56

Este documento é parte integrante de escrituração cuja autenticação se comprova pelo recibo de número E6.22.59.CA.F5.6B.3D.7F.36.E5.97.75.E0.D6.5B.F5.A8.07.16.D2-4, nos termos do Decreto nº 8.683/2016.

Este relatório foi gerado pelo Sistema Público de Escrituração Digital – Sped

Versão 7.0.3 do Visualizador

Página 1 de 4

**BALANÇO PATRIMONIAL****Entidade:** SEMEX DO BRASIL COMERCIO IMPORTACAO E EXPORTACAO LTDA**Período da Escrituração:** 01/01/2019 a 31/12/2019**CNPJ:** 00.593.476/0001-83**Número de Ordem do Livro:** 37**Período Selecionado:** 01 de Janeiro de 2019 a 31 de Dezembro de 2019

Descrição	Nota	Saldo Inicial	Saldo Final
Prêmios de Seguros a Apropriar		R\$ 4.870,75	R\$ 15.576,25
Outros Custos e Despesas Pagos Antecipadamente		R\$ 19.237,96	R\$ 21.070,31
<b>ATIVO NÃO CIRCULANTE</b>		<b>R\$ 3.580.265,89</b>	<b>R\$ 4.095.237,10</b>
<b>REALIZÁVEL A LONGO PRAZO</b>		<b>R\$ 75.787,23</b>	<b>R\$ 77.494,84</b>
<b>TÍTULOS E VALORES MOBILIÁRIOS - NO PAÍS</b>		<b>R\$ 1.100,00</b>	<b>R\$ 2.807,61</b>
Títulos Disponíveis para Venda - No País - Longo Prazo		R\$ 1.100,00	R\$ 2.807,61
<b>CRÉDITOS EM CONTENCIOSO - LONGO PRAZO</b>		<b>R\$ 74.687,23</b>	<b>R\$ 74.687,23</b>
Depósitos em Contencioso - Longo Prazo		R\$ 74.687,23	R\$ 74.687,23
<b>IMOBILIZADO</b>		<b>R\$ 3.375.319,77</b>	<b>R\$ 3.846.229,46</b>
<b>IMOBILIZADO - AQUISIÇÃO</b>		<b>R\$ 3.375.319,77</b>	<b>R\$ 3.846.229,46</b>
Outras Imobilizações em Andamento		R\$ 220.185,77	R\$ 220.185,77
Benfeitorias em Imóveis de Terceiros		R\$ 371.263,48	R\$ 370.570,99
Máquinas, Equipamentos e Instalações Industriais		R\$ 2.728.450,66	R\$ 3.067.947,73
Móveis, Utensílios e Instalações Comerciais		R\$ 751.159,73	R\$ 788.426,55
Veículos		R\$ 525.698,30	R\$ 514.792,50
Outras Imobilizações por Aquisição		R\$ 243.973,36	R\$ 721.078,57
(-) (-) Depreciação Acumulada - Imobilizado		R\$ (1.465.411,53)	R\$ (1.836.772,65)
<b>INTANGÍVEL</b>		<b>R\$ 129.158,89</b>	<b>R\$ 171.512,80</b>
<b>ATIVOS INTANGÍVEIS</b>		<b>R\$ 129.158,89</b>	<b>R\$ 171.512,80</b>
Patentes e Segredos Industriais		R\$ 13.948,92	R\$ 13.948,92
Software ou Programas de Computador		R\$ 516.845,38	R\$ 588.355,90
(-) (-) Amortização Acumulada - Intangível		R\$ (410.635,41)	R\$ (439.792,02)
Outros Intangíveis		R\$ 9.000,00	R\$ 9.000,00
<b>PASSIVO</b>		<b>R\$ 31.103.748,89</b>	<b>R\$ 31.874.277,03</b>
<b>PASSIVO CIRCULANTE</b>		<b>R\$ 15.657.046,22</b>	<b>R\$ 14.835.996,17</b>
<b>OBRIGAÇÕES DO CIRCULANTE</b>		<b>R\$ 15.657.046,22</b>	<b>R\$ 14.835.996,17</b>
<b>BENEFÍCIOS E ENCARGOS SOCIAIS - CIRCULANTE</b>		<b>R\$ 142.524,43</b>	<b>R\$ 59.179,69</b>
Salários e Remunerações a Pagar		R\$ 86.539,54	R\$ 134,00
INSS a Recolher		R\$ 42.638,28	R\$ 44.001,26
FGTS a Recolher		R\$ 13.346,61	R\$ 15.044,43

Este documento é parte integrante de escrituração cuja autenticação se comprova pelo recibo de número E6.22.59.CA.F5.6B.3D.7F.36.E5.97.75.E0.D6.5B.F5.A8.07.16.D2-4, nos termos do Decreto nº 8.683/2016.

Este relatório foi gerado pelo Sistema Público de Escrituração Digital – Sped

Versão 7.0.3 do Visualizador

Página 2 de 4

**BALANÇO PATRIMONIAL**

**Entidade:** SEMEX DO BRASIL COMERCIO IMPORTACAO E EXPORTACAO LTDA  
**Período da Escrituração:** 01/01/2019 a 31/12/2019 **CNPJ:** 00.593.476/0001-83  
**Número de Ordem do Livro:** 37  
**Período Selecionado:** 01 de Janeiro de 2019 a 31 de Dezembro de 2019

Descrição	Nota	Saldo Inicial	Saldo Final
FORNECEDORES - CIRCULANTE		R\$ 8.243.916,41	R\$ 7.890.492,04
Fornecedores - Operações com Partes Relacionadas - No País <input type="checkbox"/> Circulante		R\$ 1.555.679,74	R\$ 528.862,18
Fornecedores - Operações com Partes Relacionadas - No Exterior <input type="checkbox"/> Circulante		R\$ 6.688.236,67	R\$ 7.361.629,86
CONTAS A PAGAR - CIRCULANTE		R\$ 644.500,91	R\$ 10.197,17
Adiantamentos de Clientes - no País		R\$ 644.500,91	R\$ 10.197,17
EMPRÉSTIMOS OU FINANCIAMENTOS - CIRCULANTE		R\$ 3.250.782,65	R\$ 3.100.374,38
Empréstimos ou Financiamentos - no País - Circulante		R\$ 3.825.912,33	R\$ 3.585.551,55
(-) (-) Juros a Apropriar Decorrentes de Ajuste a Valor Presente (AVP) - Empréstimos e Financiamentos - Circulante		R\$ (575.129,68)	R\$ (485.177,17)
OBRIGAÇÕES FISCAIS - CIRCULANTE		R\$ 446.004,80	R\$ 435.177,03
IRRF a Recolher		R\$ 26.352,83	R\$ 33.755,68
ICMS a Recolher		R\$ 3.043,39	R\$ 0,00
PIS a Recolher		R\$ 477,56	R\$ 518,18
COFINS a Recolher		R\$ 2.204,14	R\$ 2.391,58
Tributos Municipais a Recolher		R\$ 129,68	R\$ 30,00
Parcelamentos Especiais a Recolher - Tributos Federais <input type="checkbox"/> Circulante		R\$ 60.604,49	R\$ 0,00
Outros Tributos a Recolher		R\$ 353.192,71	R\$ 398.481,59
PROVISÕES - CIRCULANTE		R\$ 2.920.837,09	R\$ 3.335.028,76
Provisão para a Contribuição Social sobre o Lucro Líquido		R\$ 0,00	R\$ 20.000,00
Provisão para Férias		R\$ 193.769,12	R\$ 235.575,60
Outras Provisões		R\$ 2.727.067,97	R\$ 3.079.453,16
OUTRAS OBRIGAÇÕES - CIRCULANTE		R\$ 8.479,93	R\$ 5.547,10
Outras Obrigações <input type="checkbox"/> Circulante		R\$ 8.479,93	R\$ 5.547,10
PASSIVO NÃO-CIRCULANTE		R\$ 3.226.531,79	R\$ 2.646.837,73
OBRIGAÇÕES A LONGO PRAZO		R\$ 3.226.531,79	R\$ 2.646.837,73
EMPRÉSTIMOS E FINANCIAMENTOS - LONGO PRAZO		R\$ 3.226.531,79	R\$ 2.646.837,73
Empréstimos ou Financiamentos - no País - Longo Prazo		R\$ 3.524.901,69	R\$ 2.868.357,78
(-) (-) Juros a Apropriar Decorrentes de Ajuste a Valor Presente (AVP) <input type="checkbox"/> Empréstimos e Financiamentos - Longo Prazo		R\$ (298.369,90)	R\$ (221.520,05)
PATRIMÔNIO LÍQUIDO		R\$ 12.220.170,88	R\$ 14.391.443,13

Este documento é parte integrante de escrituração cuja autenticação se comprova pelo recibo de número E6.22.59.CA.F5.6B.3D.7F.36.E5.97.75.E0.D6.5B.F5.A8.07.16.D2-4, nos termos do Decreto nº 8.683/2016.

Este relatório foi gerado pelo Sistema Público de Escrituração Digital – Sped

Versão 7.0.3 do Visualizador

Página 3 de 4

**BALANÇO PATRIMONIAL**

**Entidade:** SEMEX DO BRASIL COMERCIO IMPORTACAO E EXPORTACAO LTDA  
**Período da Escrituração:** 01/01/2019 a 31/12/2019 **CNPJ:** 00.593.476/0001-83  
**Número de Ordem do Livro:** 37  
**Período Selecionado:** 01 de Janeiro de 2019 a 31 de Dezembro de 2019

Descrição	Nota	Saldo Inicial	Saldo Final
CAPITAL SOCIAL		R\$ 5.649.909,00	R\$ 5.649.909,00
CAPITAL REALIZADO - DE RESIDENTE NO PAÍS		R\$ 5.649.909,00	R\$ 5.649.909,00
Capital Subscrito de Domiciliados e Residentes no País		R\$ 5.649.909,00	R\$ 5.649.909,00
RESERVAS		R\$ 5.484.807,24	R\$ 6.570.261,88
RESERVAS DE CAPITAL		R\$ 14.767,39	R\$ 14.767,39
Outras Reservas de Capital		R\$ 14.767,39	R\$ 14.767,39
RESERVAS DE LUCROS		R\$ 5.470.039,85	R\$ 6.555.494,49
Reserva de Lucros a Realizar		R\$ 5.470.039,85	R\$ 6.555.494,49
OUTRAS CONTAS DO PATRIMÔNIO LÍQUIDO		R\$ 1.085.454,64	R\$ 2.171.272,25
OUTRAS CONTAS DO PATRIMÔNIO LÍQUIDO		R\$ 1.085.454,64	R\$ 2.171.272,25
Lucros Acumulados e/ou Saldo à Disposição da Assembléia		R\$ 2.021.242,46	R\$ 2.889.514,87
(-) Ajustes de Exercícios Anteriores		R\$ (200.105,29)	R\$ 8.750,00
(-) (-) Transações de Capital		R\$ (735.682,53)	R\$ (726.992,62)

Este documento é parte integrante de escrituração cuja autenticação se comprova pelo recibo de número E6.22.59.CA.F5.6B.3D.7F.36.E5.97.75.E0.D6.5B.F5.A8.07.16.D2-4, nos termos do Decreto nº 8.683/2016.

Este relatório foi gerado pelo Sistema Público de Escrituração Digital – Sped

Versão 7.0.3 do Visualizador

Página 4 de 4

## DEMONSTRAÇÃO DE RESULTADO DO EXERCÍCIO



Entidade: SEMEX DO BRASIL COMERCIO IMPORTACAO E EXPORTACAO LTDA  
 Período da Escrituração: 01/01/2019 a 31/12/2019 CNPJ: 00.593.476/0001-83  
 Número de Ordem do Livro: 37  
 Período Selecionado: 01 de Janeiro de 2019 a 31 de Dezembro de 2019

Descrição	Nota	Saldo anterior	Saldo atual
RESULTADO LÍQUIDO DO PERÍODO		R\$ 2.021.242,46	R\$ 2.889.514,87
RESULTADO LÍQUIDO DO PERÍODO ANTES DO IRPJ E DA CSLL - ATIVIDADE GERAL		R\$ 3.248.848,83	R\$ 4.400.111,91
RESULTADO OPERACIONAL		R\$ 3.248.848,83	R\$ 4.400.111,91
RECEITA LIQUIDA		R\$ 34.555.716,57	R\$ 42.780.334,63
RECEITA BRUTA		R\$ 36.930.818,85	R\$ 44.532.375,03
Receita de Exportação Direta de Mercadorias e Produtos		R\$ 0,00	R\$ 1.429.722,24
Receita da Revenda de Mercadorias no Mercado Interno		R\$ 36.557.494,58	R\$ 42.181.019,85
Receita da Prestação de Serviços no Mercado Interno		R\$ 373.324,27	R\$ 921.632,94
(-) DEDUÇÕES DA RECEITA BRUTA		R\$ (2.375.102,28)	R\$ (1.752.040,40)
(-) (-) Vendas Canceladas e Devoluções de Vendas		R\$ (2.278.618,85)	R\$ (1.651.574,18)
(-) (-) ICMS		R\$ (67.011,50)	R\$ (55.225,07)
(-) (-) COFINS Sobre Receita Bruta		R\$ (22.971,34)	R\$ (36.520,43)
(-) (-) PIS/PASEP Sobre Receita Bruta		R\$ (4.977,12)	R\$ (7.912,78)
(-) (-) Demais Impostos e Contribuições Incidentes sobre Vendas e Serviços		R\$ (1.523,47)	R\$ (807,94)
(-) CUSTO DOS BENS E SERVIÇOS VENDIDOS DAS ATIVIDADES EM GERAL		R\$ (14.538.899,16)	R\$ (18.223.481,43)
(-) (-) Custo das Mercadorias Revendidas		R\$ (14.538.899,16)	R\$ (18.223.481,43)
OUTRAS RECEITAS OPERACIONAIS		R\$ 2.352.432,77	R\$ 1.490.742,35
OUTRAS RECEITAS OPERACIONAIS DAS ATIVIDADES EM GERAL		R\$ 2.352.432,77	R\$ 1.490.742,35
Variações Cambiais Ativas		R\$ 2.093.638,52	R\$ 1.268.858,85
Outras Receitas Financeiras		R\$ 141.723,21	R\$ 157.660,95
Outras Receitas Operacionais		R\$ 117.071,04	R\$ 64.222,55
(-) DESPESAS OPERACIONAIS		R\$ (13.507.636,49)	R\$ (15.945.303,14)
(-) DESPESAS OPERACIONAIS DAS ATIVIDADES EM GERAL		R\$ (13.507.636,49)	R\$ (15.945.303,14)
(-) (-) Remuneração a Dirigentes e a Conselho de Administração		R\$ (11.350,66)	R\$ (11.976,00)
(-) (-) Ordenados, Salários, Gratificações e Outras Remunerações a Empregados		R\$ (1.501.105,65)	R\$ (1.671.036,73)
(-) (-) Outros Gastos com Pessoal		R\$ (162.330,27)	R\$ (219.036,44)
(-) (-) Outros Serviços Prestados por Pessoa Física ou Jurídica		R\$ (7.639.201,46)	R\$ (9.264.519,61)
(-) (-) Encargos Sociais - Previdência Social		R\$ (398.515,91)	R\$ (460.415,73)
(-) (-) Encargos Sociais - FGTS		R\$ (198.428,03)	R\$ (135.303,20)

Este documento é parte integrante de escrituração cuja autenticação se comprova pelo recibo de número E6.22.59.CA.F5.6B.3D.7F.36.E5.97.75.E0.D6.5B.F5.A8.07.16.D2-4, nos termos do Decreto nº 8.683/2016.

Este relatório foi gerado pelo Sistema Público de Escrituração Digital – Sped

Versão 7.0.3 do Visualizador

Página 1 de 3

## DEMONSTRAÇÃO DE RESULTADO DO EXERCÍCIO

**Entidade:** SEMEX DO BRASIL COMERCIO IMPORTACAO E EXPORTACAO LTDA  
**Período da Escrituração:** 01/01/2019 a 31/12/2019 **CNPJ:** 00.593.476/0001-83  
**Número de Ordem do Livro:** 37  
**Período Selecionado:** 01 de Janeiro de 2019 a 31 de Dezembro de 2019

Descrição	Nota	Saldo anterior	Saldo atual
(-) (-) Outras Contribuições, Doações e Patrocínios		R\$ (371.698,05)	R\$ (541.428,01)
(-) (-) Alimentação do Trabalhador		R\$ (73.710,94)	R\$ (85.641,20)
(-) (-) Demais Impostos, Taxas e Contribuições, exceto IR e CSLL		R\$ (162.178,56)	R\$ (73.214,21)
(-) (-) Aluguéis		R\$ (501.728,54)	R\$ (525.555,15)
(-) (-) Despesas com Veículos e de Conservação de Bens e Instalações		R\$ (102.175,59)	R\$ (173.039,66)
(-) (-) Multas		R\$ (2.257,13)	R\$ (0,00)
(-) (-) Encargos de Depreciação		R\$ (299.232,30)	R\$ (483.397,50)
(-) (-) Encargos de Amortização		R\$ (24.582,18)	R\$ (29.150,42)
(-) (-) Demais Provisões		R\$ (958.320,25)	R\$ (1.152.462,27)
(-) (-) Royalties e Assistência Técnica - no PAÍS		R\$ (751.968,20)	R\$ (796.964,61)
(-) (-) Assistência Médica, Odontológica e Farmacêutica a Empregados		R\$ (101.345,15)	R\$ (110.095,52)
(-) (-) Bens de Pequeno Valor Unitário ou de Vida Útil de até um Ano Deduzidos como Despesa		R\$ (13.591,89)	R\$ (13.764,00)
(-) (-) Despesas com Energia Elétrica		R\$ (54.881,93)	R\$ (50.279,40)
(-) (-) Despesas com Água e Esgoto		R\$ (2.057,05)	R\$ (2.665,07)
(-) (-) Despesas com Telefone e Internet		R\$ (111.002,80)	R\$ (67.433,87)
(-) (-) Despesas com Correios e Malotes		R\$ (15.360,85)	R\$ (13.962,77)
(-) (-) Despesas com Seguros		R\$ (50.613,10)	R\$ (63.961,77)
(-) OUTRAS DESPESAS OPERACIONAIS		R\$ (5.659.133,50)	R\$ (5.736.702,00)
(-) OUTRAS DESPESAS OPERACIONAIS DAS ATIVIDADES EM GERAL		R\$ (5.659.133,50)	R\$ (5.736.702,00)
(-) (-) Variações Cambiais Passivas		R\$ (2.467.729,19)	R\$ (1.926.002,43)
(-) (-) Outras Despesas Financeiras		R\$ (579.683,89)	R\$ (851.217,75)
(-) (-) Outras Despesas Operacionais		R\$ (2.611.720,42)	R\$ (2.959.481,82)
OUTRAS RECEITAS, OUTRAS DESPESAS E RESULTADO DE OPERAÇÕES DESCONTINUADAS		R\$ 46.368,64	R\$ 34.521,50
OUTRAS RECEITAS, OUTRAS DESPESAS E RESULTADO DE OPERAÇÕES DESCONTINUADAS DAS ATIVIDADES EM GERAL		R\$ 46.368,64	R\$ 34.521,50
Receitas de Alienações de Bens e Direitos do Ativo Não Circulante Investimentos, Imobilizado e Intangível		R\$ 125.495,84	R\$ 194.633,28
(-) (-) Valor Contábil dos Bens e Direitos do Ativo Não Circulante Investimentos, Intangível e Imobilizado Alienados		R\$ (79.127,20)	R\$ (160.111,78)
(-) PROVISÃO PARA CSLL E IRPJ		R\$ (1.227.606,37)	R\$ (1.510.597,04)

Este documento é parte integrante de escrituração cuja autenticação se comprova pelo recibo de número E6.22.59.CA.F5.6B.3D.7F.36.E5.97.75.E0.D6.5B.F5.A8.07.16.D2-4, nos termos do Decreto nº 8.683/2016.

Este relatório foi gerado pelo Sistema Público de Escrituração Digital – Sped

Versão 7.0.3 do Visualizador

Página 2 de 3

**DEMONSTRAÇÃO DE RESULTADO DO EXERCÍCIO**

Entidade: SEMEX DO BRASIL COMERCIO IMPORTACAO E EXPORTACAO LTDA  
 Período da Escrituração: 01/01/2019 a 31/12/2019 CNPJ: 00.593.476/0001-83  
 Número de Ordem do Livro: 37  
 Período Selecionado: 01 de Janeiro de 2019 a 31 de Dezembro de 2019

Descrição	Nota	Saldo anterior	Saldo atual
(-) PROVISÃO PARA CSLL E IRPJ		R\$ (1.227.606,37)	R\$ (1.510.597,04)
(-) PROVISÃO PARA CSLL E IRPJ		R\$ (1.227.606,37)	R\$ (1.510.597,04)
(-) PROVISÃO PARA CSLL E IRPJ		R\$ (1.227.606,37)	R\$ (1.510.597,04)
(-) (-) Provisão para Contribuição Social sobre o Lucro Líquido (Atividade Geral)		R\$ (422.068,93)	R\$ (517.166,51)
(-) (-) Provisão para Imposto de Renda - Pessoa Jurídica (Atividade Geral e Rural)		R\$ (805.537,44)	R\$ (993.430,53)

Este documento é parte integrante de escrituração cuja autenticação se comprova pelo recibo de número E6.22.59.CA.F5.6B.3D.7F.36.E5.97.75.E0.D6.5B.F5.A8.07.16.D2-4, nos termos do Decreto nº 8.683/2016.

Este relatório foi gerado pelo Sistema Público de Escrituração Digital – Sped

Versão 7.0.3 do Visualizador

Página 3 de 3

MINISTÉRIO DA FAZENDA  
SECRETARIA DA RECEITA FEDERAL DO BRASIL  
SISTEMA PÚBLICO DE ESCRITURAÇÃO DIGITAL – Sped

Versão: 7.0.3

## RECIBO DE ENTREGA DE ESCRITURAÇÃO CONTÁBIL DIGITAL

## IDENTIFICAÇÃO DO TITULAR DA ESCRITURAÇÃO

<b>NIRE</b> 42204039651	<b>CNPJ</b> 00.593.476/0001-83	
<b>NOME EMPRESARIAL</b> SEMEX DO BRASIL COMERCIO IMPORTACAO E EXPORTACAO LTDA		

## IDENTIFICAÇÃO DA ESCRITURAÇÃO

<b>FORMA DA ESCRITURAÇÃO CONTÁBIL</b> Livro Diário	<b>PERÍODO DA ESCRITURAÇÃO</b> 01/01/2019 a 31/12/2019
<b>NATUREZA DO LIVRO</b> LIVRO DIÁRIO	<b>NÚMERO DO LIVRO</b> 37
<b>IDENTIFICAÇÃO DO ARQUIVO (HASH)</b> E6.22.59.CA.F5.6B.3D.7F.36.E5.97.75.E0.D6.5B.F5.A8.07.16.D2	

## ESTE LIVRO FOI ASSINADO COM OS SEGUINTES CERTIFICADOS DIGITAIS:

QUALIFICAÇÃO DO SIGNATARIO	CPF/CNPJ	NOME	Nº SÉRIE DO CERTIFICADO	VALIDADE	RESPONSÁVEL LEGAL
DIRETOR	01984305905	NELSON EDUARDO ZIEHLSORFF:01984305905	110076166718614217 108708480892985123 424	13/12/2017 a 12/12/2020	Sim
CONTADOR	04409767909	JULIANA BAUER MARTINS:04409767909	852055658090061814 9	06/11/2019 a 05/11/2022	Não

## NÚMERO DO RECIBO:

E6.22.59.CA.F5.6B.3D.7F.36.E5.97.75.  
E0.D6.5B.F5.A8.07.16.D2-4

Escrituração recebida via Internet  
pelo Agente Receptor SERPRO

em 29/06/2020 às 16:53:07

6A.1D.A9.03.2A.16.60.56  
B2.21.1E.1E.5F.E4.E9.E1

Considera-se autenticado o livro contábil a que se refere este recibo, dispensando-se a autenticação de que trata o art. 39 da Lei nº 8.934/1994. Este recibo comprova a autenticação.

BASE LEGAL: Decreto nº 1.800/1996, com a alteração do Decreto nº 8.683/2016, e arts. 39, 39-A, 39-B da Lei nº 8.934/1994 com a alteração da Lei Complementar nº 1247/2014.



EMPRESA: SEMEX DO BRASIL COMÉRCIO IMPORTAÇÃO E EXPORTAÇÃO LTDA

CNPJ: 00.593.476/0001-83

NIRE: 42204039651

ABRANGENDO O PERÍODO DE 01/01/2019 A 31/12/2019

=====

**ANÁLISE ECONÔMICO/FINANCEIRA**

Solvência Geral

	Ativo Total	
	-----	
	Passivo Circulante + Exigível a Longo Prazo	
31.874.277,03	=	1,823176
17.482.833,90		

-----

h.



MINISTÉRIO DA FAZENDA  
Secretaria da Receita Federal do Brasil  
Procuradoria-Geral da Fazenda Nacional

000083

**CERTIDÃO POSITIVA COM EFEITOS DE NEGATIVA DE DÉBITOS RELATIVOS AOS TRIBUTOS  
FEDERAIS E À DÍVIDA ATIVA DA UNIÃO**

Nome: **SEMEX DO BRASIL COMERCIO, IMPORTACAO E EXPORTACAO LTDA.**  
CNPJ: **00.593.476/0001-83**

Ressalvado o direito de a Fazenda Nacional cobrar e inscrever quaisquer dívidas de responsabilidade do sujeito passivo acima identificado que vierem a ser apuradas, é certificado que:

1. constam débitos administrados pela Secretaria da Receita Federal do Brasil (RFB) com exigibilidade suspensa nos termos do art. 151 da Lei nº 5.172, de 25 de outubro de 1966 - Código Tributário Nacional (CTN), ou objeto de decisão judicial que determina sua desconsideração para fins de certificação da regularidade fiscal, ou ainda não vencidos; e
2. não constam inscrições em Dívida Ativa da União (DAU) na Procuradoria-Geral da Fazenda Nacional (PGFN).

Conforme disposto nos arts. 205 e 206 do CTN, este documento tem os mesmos efeitos da certidão negativa.

Esta certidão é válida para o estabelecimento matriz e suas filiais e, no caso de ente federativo, para todos os órgãos e fundos públicos da administração direta a ele vinculados. Refere-se à situação do sujeito passivo no âmbito da RFB e da PGFN e abrange inclusive as contribuições sociais previstas nas alíneas 'a' a 'd' do parágrafo único do art. 11 da Lei nº 8.212, de 24 de julho de 1991.

A aceitação desta certidão está condicionada à verificação de sua autenticidade na Internet, nos endereços <<http://rfb.gov.br>> ou <<http://www.pgfn.gov.br>>.

Certidão emitida gratuitamente com base na Portaria Conjunta RFB/PGFN nº 1.751, de 2/10/2014.  
Emitida às 13:29:18 do dia 30/06/2021 <hora e data de Brasília>.  
Válida até 27/12/2021.

Código de controle da certidão: **008C.1F56.1A64.189C**  
Qualquer rasura ou emenda invalidará este documento.

b.



**CERTIDÃO POSITIVA DE DÉBITOS ESTADUAIS COM EFEITO DE NEGATIVA**

Nome (razão social): **SEMEX DO BRASIL COMERCIO, IMPORTACAO E EXPORTACAO LTDA**

CNPJ/CPF: **00.593.476/0001-83**

**Ressalvando o direito da Fazenda Estadual de inscrever e cobrar as dívidas que vierem a ser apuradas, é certificado que não constam, na presente data, pendências em nome do contribuinte acima identificado, relativas aos tributos, dívida ativa e demais débitos administrados pela Secretaria de Estado da Fazenda.**

Dispositivo Legal: **Lei nº 3938/66, Art. 154**

Número da certidão: **210140080091846**

Data de emissão: **16/06/2021 14:25:50**

Validade (Lei nº 3938/66, Art. 158,  
modificado pelo artigo 18 da Lei n  
15.510/11.): **15/08/2021**

A autenticidade desta certidão deverá ser confirmada na página da Secretaria de Estado da Fazenda na Internet, no endereço:  
<http://www.sef.sc.gov.br>

Este documento foi assinado digitalmente  
Impresso em: 16/06/2021 14:25:50



Secretaria da Fazenda  
Diretoria de Receita

[www.blumenau.sc.gov.br](http://www.blumenau.sc.gov.br)

**Gerência de Cobrança**

**CERTIDÃO POSITIVA DE DÉBITO COM EFEITO DE NEGATIVA**

Nome: SEMEX DO BRASIL COMERCIO IMPORTACAO E EXPORTACAO LTDA  
CPF/CNPJ: 00.593.476/0001-83  
CMC: 84051  
Endereço: GUILHERME SCHARF 2520, ANDAR TÉRREO, FIDELIS, BLUMENAU - SC, CEP 89060-001

Para fins de LICITAÇÃO.

Certificamos, nos termos do Artigo 3º do Decreto N° 9.101 de 29/01/2010, que em nome e/ou endereço do contribuinte supra, consta a existência de débito, não vencido, a seguir relacionado(s).

Exercício: 2021 Tributo: ISS DES/NOTABLU

A presente Certidão Positiva de Débito, com efeitos de Certidão Negativa de Débito, tem validade pelo prazo de 180 (Cento e oitenta) dias, contados da data de sua expedição. Esta certidão refere-se a débitos municipais. Ressalvado ao Município de Blumenau o direito de cobrar qualquer importância que venha a ser apurada.

Número de Certidão: 89247606210  
Assinatura Digital: F953E620DBC4A3BFA681E18C5E80BE40  
Data/Hora Emissão: 09/06/2021 10:20:20  
Data Validade: 06/12/2021

Atenção: Qualquer rasura ou emenda invalidará este documento

A autenticidade desta certidão deverá ser confirmada no endereço <http://www.blumenau.sc.gov.br/cidadao>

Voltar

Imprimir

**Certificado de Regularidade  
do FGTS - CRF**

**Inscrição:** 00.593.476/0001-83  
**Razão Social:** SEMEX DO BRASIL COMERCIO IMPORTACAO E EXPORTACAO LTDA  
**Endereço:** R GUILHERME SCHARF 2520 TERREO / FIDELIS / BLUMENAU / SC / 89060-000

A Caixa Econômica Federal, no uso da atribuição que lhe confere o Art. 7, da Lei 8.036, de 11 de maio de 1990, certifica que, nesta data, a empresa acima identificada encontra-se em situação regular perante o Fundo de Garantia do Tempo de Serviço - FGTS.

O presente Certificado não servirá de prova contra cobrança de quaisquer débitos referentes a contribuições e/ou encargos devidos, decorrentes das obrigações com o FGTS.

**Validade:** 25/04/2021 a 22/08/2021

**Certificação Número:** 2021042500561004390559

Informação obtida em 03/05/2021 10:12:08

A utilização deste Certificado para os fins previstos em Lei esta condicionada a verificação de autenticidade no site da Caixa:  
**[www.caixa.gov.br](http://www.caixa.gov.br)**

D.



PODER JUDICIÁRIO  
JUSTIÇA DO TRABALHO

### CERTIDÃO NEGATIVA DE DÉBITOS TRABALHISTAS

Nome: SEMEX DO BRASIL COMERCIO, IMPORTACAO E EXPORTACAO LTDA.  
(MATRIZ E FILIAIS)

CNPJ: 00.593.476/0001-83

Certidão n°: 16076023/2021

Expedição: 19/05/2021, às 15:36:16

Validade: 14/11/2021 - 180 (cento e oitenta) dias, contados da data de sua expedição.

Certifica-se que **SEMEX DO BRASIL COMERCIO, IMPORTACAO E EXPORTACAO LTDA. (MATRIZ E FILIAIS)**, inscrito(a) no CNPJ sob o n° 00.593.476/0001-83, **NÃO CONSTA** do Banco Nacional de Devedores Trabalhistas.

Certidão emitida com base no art. 642-A da Consolidação das Leis do Trabalho, acrescentado pela Lei n° 12.440, de 7 de julho de 2011, e na Resolução Administrativa n° 1470/2011 do Tribunal Superior do Trabalho, de 24 de agosto de 2011.

Os dados constantes desta Certidão são de responsabilidade dos Tribunais do Trabalho e estão atualizados até 2 (dois) dias anteriores à data da sua expedição.

No caso de pessoa jurídica, a Certidão atesta a empresa em relação a todos os seus estabelecimentos, agências ou filiais.

A aceitação desta certidão condiciona-se à verificação de sua autenticidade no portal do Tribunal Superior do Trabalho na Internet (<http://www.tst.jus.br>).

Certidão emitida gratuitamente.

#### INFORMAÇÃO IMPORTANTE

Do Banco Nacional de Devedores Trabalhistas constam os dados necessários à identificação das pessoas naturais e jurídicas inadimplentes perante a Justiça do Trabalho quanto às obrigações estabelecidas em sentença condenatória transitada em julgado ou em acordos judiciais trabalhistas, inclusive no concernente aos recolhimentos previdenciários, a honorários, a custas, a emolumentos ou a recolhimentos determinados em lei; ou decorrentes de execução de acordos firmados perante o Ministério Público do Trabalho ou Comissão de Conciliação Prévia.



## ANEXO II

## DECLARAÇÃO DE QUE CUMPRE COM OS REQUISITOS DE HABILITAÇÃO

A empresa Semex do Brasil Comércio Importação e Exportação Ltda, inscrita no CNPJ nº 00.593.476/0001-83, situada na Rua Guilherme Scharf, nº 2.520, bairro Fidélis, Blumenau/SC, **DECLARA**, sob as penas da lei, que cumpre plenamente os requisitos de habilitação no presente Pregão Presencial nº36/2021 e, ainda, que está ciente da obrigatoriedade de declarar ocorrências posteriores.

Blumenau, 01 de julho de 2021



---

Leonardo André de Sousa  
Analista Comercial

RG: 4.771.348-8 SSP/SC

CPF: 058.841.059-40

00 593 476/0001-83  
SEMEX DO BRASIL  
COM. IMP. E EXP. LTDA  
RUA GUILHERME SCHARF, 2520  
FIDÉLIS - 89060-001  
BLUMENAU - SC

990089



**ANEXO III**

**DECLARAÇÃO DE INEXISTÊNCIA DE FATOS SUPERVENIENTES IMPEDITIVOS DA QUALIFICAÇÃO**

A Prefeitura Municipal de Manfrinópolis

Pregão nº 36/2021

O signatário da presente, em nome da proponente Semex do Brasil Comércio Importação e Exportação Ltda, declara para todos os fins de direito, a inexistência de fatos supervenientes impeditivos da qualificação ou que comprometam a idoneidade da proponente nos termos do artigo 32, parágrafo 2º e artigo 97 da Lei nº 8.666, de 21 de junho de 1993, e suas alterações.

Blumenau, 01 de julho de 2021

Leonardo André de Sousa  
Analista Comercial

RG: 4.771.348-8 SSP/SC

CPF: 058.841.059-40

00 593 476/0001-83

SEMEX DO BRASIL  
COM. IMP. E EXP. LTDA

UA GUILHERME SCHARF, 2520  
FIDÉLIS - 89060-001  
BLUMENAU - SC





## ANEXO IV

## DECLARAÇÃO DE NÃO EMPREGO DE MENORES

A empresa Semex do Brasil Comércio Importação e Exportação Ltda, inscrita no CNPJ nº 00.593.476/0001-83, por intermédio de seu representante legal o Sr. Leonardo André de Sousa, portador da carteira de identidade nº 4.771.348-8, e do CPF nº 058.841.059-40, DECLARA, para fins do disposto no inciso V do art. 27 da Lei nº 8.666 de 21 de junho de 1993, acrescido pela Lei 9.854, de 27 de outubro de 1999, que não emprega menor de dezoito anos em trabalho noturno, perigoso ou insalubre e não emprega menor de dezesseis anos em qualquer trabalho, salvo na condição de aprendiz a partir de 14 anos.

Blumenau, 01 de julho de 2021



Leonardo André de Sousa  
Analista Comercial

RG: 4.771.348-8 SSP/SC

CPF: 058.841.059-40

00 593 476/0001-83

SEMEX DO BRASIL  
COM. IMP. E EXP. LTDA

RUA GUILHERME SCHARF, 2520  
FIDÉLIS - 89060-001  
BLUMENAU - SC



## ANEXO VII

DECLARAÇÃO DE AUSÊNCIA DE SERVIDOR PÚBLICO NO QUADRO SOCIAL OU  
PROFISSIONAL DA LICITANTE

A Prefeitura Municipal de Manfrinópolis

Ref.: Edital de Licitação Pregão nº 36/2021

Prezado Senhor,

A empresa Semex do Brasil Comércio Importação e Exportação Ltda, com sede à Rua Guilherme Scharf, nº 2.520, bairro Fidélis, cidade de Blumenau, Estado de Santa Catarina, inscrita no CNPJ sob o nº 00.593.476/0001-83, por sua representante legal abaixo assinado, DECLARA que não integram em seu quadro societário, bem como em seu quadro de funcionários ou subcontratados nenhum servidor público da Prefeitura Municipal de Manfrinópolis, sob qualquer regime de contratação.

Blumenau, 01 de julho de 2021

00 593 476/0001-83

SEMEX DO BRASIL  
COM. IMP. E EXP. LTDARUA GUILHERME SCHARF, 2520  
FIDÉLIS - 89060-001  
BLUMENAU - SC

---

Leonardo André de Sousa  
Analista Comercial

RG: 4.771.348-8 SSP/SC

CPF: 058.841.059-40



## ANEXO VIII

**DECLARAÇÃO DE QUE NOS PREÇOS PROPOSTOS ENCONTRAM-SE INCLUÍDOS TODOS OS TRIBUTOS, ENCARGOS SOCIAIS, FRETE ATÉ O DESTINO E QUAISQUER OUTROS ÔNUS.**

A Prefeitura Municipal de Manfrinópolis

**Ref.: Edital de Licitação Pregão nº 36/2021**

Prezado Senhor

A empresa Semex do Brasil Comércio Importação e Exportação Ltda, com sede à Rua Guilherme Scharf, nº 2.520, bairro Fidélis, cidade de Blumenau, Estado de Santa Catarina, inscrita no CNPJ sob o nº 00.593.476/0001-83, por sua representante legal abaixo assinado, DECLARA, que nos preços propostos encontram-se incluídos todos os tributos, encargos sociais, frete até o destino e quaisquer outros ônus que porventura possam recair sobre o fornecimento do objeto da presente licitação.

Blumenau, 01 de julho de 2021

  
\_\_\_\_\_  
Leonardo André de Sousa  
Analista Comercial

RG: 4.771.348-8 SSP/SC

CPF: 058.841.059-40

00 593 476/0001-83  
SEMEX DO BRASIL  
COM. IMP. E EXP. LTDA  
RUA GUILHERME SCHARF, 2520  
FIDÉLIS - 89060-001  
BLUMENAU - SC



**PROPOSTA**

**Pregão Eletrônico Nº 36/2021  
PROCESSO ADMINISTRATIVO Nº 121/2021**

<b>Dados da empresa:</b> Alta Genetics do Brasil Ltda.
CNPJ: 00.771.945/0001-07 / I.E: 701.700.398-0119 / I.M: 60.353
End.: Rod. BR 050 – km 164 – Parque Hileia – Uberaba/MG – 38.055-010.
End. para correspondência: Caixa Postal 4008 – Uberaba/MG – 38.020-970
Tel.: (34) 3318.7727 / Fax:(34) 3318.7701/E-mail: <a href="mailto:camila.pereira@altagenetics.com">camila.pereira@altagenetics.com</a> ; <a href="mailto:fbeltrao@altagenetics.com.br">fbeltrao@altagenetics.com.br</a>
Banco: Bradesco 237 - Agência Empresa Uberlândia - Código: 3387-1 – Conta corrente: 157500-7

ITEM	Unid.	Especificação	MARCA	QUANT	VALOR UNIT	VALOR TOTAL
1	Doses	SÊMEN BOVINO CONVENCIONAL DE TOURO DA RAÇA JERSEY, COM AS SEGUINTE CARACTERÍSTICAS MÍNIMAS: - JTPÍ igual ou superior a 80; - PTA leite igual ou superior a 650 LBS; - Confiabilidade de produção igual ou superior a 75%; - PTA proteína positivo em libras; - PTA gordura positivo em libras; - Score de Células Somáticas igual ou inferior a 2,95; - Vida produtiva igual ou superior a +3.5; - JUI igual ou superior 12,0; - Estatura igual ou superior a 1.0. - Podem participar touros com ou sem colchete, desde que os que possuam colchete que seja igual ou superior a 4; A BASE DA PROVA DEVE SER CONSULTA ABERTA NO DAIRY BULLS OU EQUIVALENTE INTERBULL E NÃO INFERIOR A ABRIL DE 2021.	AltaLATRELL 011JE07034	1200	R\$ 27,00	R\$ 32.400,00
3	PC	Luva Especial Descartável Com 90cm, Pacote Com 25 Unidades Para Inseminação Artificial Em Bovinos De Leite.	WAGO	60	R\$ 21,00	R\$ 1.260,00
4	PC	Bainha Francesa Descartável Para Inseminação Artificial Em Bovinos De Leite, Pacote Com 50 Unidades.	IMV	30	R\$ 29,00	R\$ 870,00

Valor total: R\$ 34.530,00 (trinta e quatro mil quinhentos e trinta reais)

Validade da proposta: 60 (sessenta) dias.

Uberaba/MG, 30 de Junho de 2021.

GIOVANNI  
GONCALVES  
ARAÚJO:4751077368  
7

Assinado de forma digital  
por GIOVANNI GONCALVES  
ARAÚJO:4751077368  
Dados: 2021.06.30 14:18:03  
-03'00'

Alta Genetics do Brasil Ltda.  
00.771.945/0001-07

Alta Genetics do Brasil Ltda – CNPJ: 00.771.945/0001-07 – I.E: 701.700.398-0119  
BR 050 – KM 164 - Parque Hileia - Uberaba/MG - CEP: 38.055-010  
**Endereço para correspondência: Caixa postal nº 4008 – UBERABA/MG - CEP: 38.020-970**  
PABX: 34.3318-7777 - FAX: 34.3318-7701  
E-mail:[camila.pereira@altagenetics.com](mailto:camila.pereira@altagenetics.com) Site: [www.altagenetics.com.br](http://www.altagenetics.com.br)



2021 April Global Dairy Sire Genetic Evaluations

000094

Home Dairy Bulls Register Background Links Contact Us

Print This Page

# FARIA 183078-ET

Interbull ID: 840M003200648620  
NAAB: 011JE07034

Date of Birth: 10/14/2018  
Genetic Recessive: 0  
Inbreeding Coef: 7.6

**Production Traits [CDCB 04/2021]: G**

% Rel.	Milk Lbs.	% Fat	Fat Lbs.	% Prot.	Prot. Lbs.	NM\$	FM\$	CM\$	GM\$	Total Dtrs	Total Hrds	% US Dtrs	Gen. Base
76	679	-0.01	30	0.01		28	377	347	391	311.0		100	USA-D,04/2021

**Management Traits [CDCB 04/2021]:**

Trait	Rating	Reliability
Calving Ease		%
M. Calving Ease		%
Prod Life	3.8	67%
S.cell Score	2.91	73%
Dtr PG Rate	-0.4	62%
Sire StillBirth		%
Dtr StillBirth		%
Livability	2.3	51%

**Type Information, AJCA, 04/2021 :**

PTI	89	PTAT	1.3
Reliability	Daughters	Herds	
76%	0	0	

**Pedigree:**

Sire	JX PINE-TREE ACHIEVER (3)-ET
MGS	FARIA BROTHERS LEVY 79369-ET
PGS	FARIA BROTHERS VISIONARY 79474
Dam	3135152521

**Codes:**

aAa	435
DMS	345

**Linear Traits:**

Trait	Profile	Score
Stature		1.70
Strength		1.30
Body Depth		
Dairy Form		0.90
Rump Angle		-0.40
Thurl Width		1.00
R. Legs Side View		-0.90
Foot Angle		1.00
F. Udder Att.		2.40
R. Udder Ht.		1.60
R. Udder Width		1.20
Udder Cleft		0.10
Udder Depth		1.80
F. Teat Place.		1.40
Teat Length		-0.20
AJCA, 04/2021	-2 -1 0 +1 +2	



[Home](#) | 
 [Dairy Bulls](#) | 
 [Register](#) | 
 [Background](#) | 
 [Links](#) | 
 [Contact Us](#)



Genetic Base United States 04/2021

Page 1  
Records 1 - 1

**Search Results: 1 record(s)**

- For best results print this page in landscape mode.
- Click on any of the bull's names for a detailed report.

[New Query](#)

Breed: JE		NAAB	Interbull ID	Name	Lbs. Milk	% Fat	Lbs. Fat	% Prot	Lbs. Prot	PL	SCS	CE	NMS	FMS	CMS	MF Rel	GNM	GB-Prod	PTAT	Type Rel	UDC	F&L C	GB-Type	PTI
011JE07034	840M003200648620	FARIA	183078-ET		679	-0.01	30	0.01	28	3.8	2.91		377	347	391	76	G	USA-D	1.30	76	13.22	0.00	AJCA	89

*Handwritten signature*

*Handwritten signature*



Ministério da Economia  
Secretaria Especial de Desburocratização, Gestão e Governo Digital  
Secretaria de Gestão

Sistema de Cadastramento Unificado de Fornecedores - SICAF

**Declaração**

Declaramos para os fins previstos na Lei nº 8.666, de 1993, conforme documentação registrada no SICAF, que a situação do fornecedor no momento é a seguinte:

**Dados do Fornecedor**

CNPJ: 00.771.945/0001-07 DUNS®: 90\*\*\*\*\*34  
Razão Social: ALTA GENETICS DO BRASIL LTDA  
Nome Fantasia: ALTA BRASIL  
Situação do Fornecedor: Credenciado Data de Vencimento do Cadastro: 09/06/2022  
Natureza Jurídica: SOCIEDADE EMPRESÁRIA LIMITADA  
MEI: Não  
Porte da Empresa: Demais

**Ocorrências e Impedimentos**

Ocorrência: Nada Consta  
Impedimento de Licitar: Nada Consta

**Níveis cadastrados:**

**I - Credenciamento**

**II - Habilitação Jurídica**

**III - Regularidade Fiscal e Trabalhista Federal**

Receita Federal e PGFN Validade: 30/11/2021  
FGTS Validade: 13/08/2021  
Trabalhista (<http://www.tst.jus.br/certidao>) Validade: 05/12/2021

**IV - Regularidade Fiscal Estadual/Distrital e Municipal**

Receita Estadual/Distrital Validade: 03/08/2021  
Receita Municipal Validade: 21/07/2021

**VI - Qualificação Econômico-Financeira**

Validade: 31/05/2022

Esta declaração é uma simples consulta e não tem efeito legal

Emitido em: 21/06/2021 14:33

CPF: 140.717.896-20 Nome: HEVERARDO REZENDE DE CARVALHO

Ass: \_\_\_\_\_



# PREFEITURA MUNICIPAL DE UBERABA

000097

Av. Dom Luiz Maria de Santana, 141 - Mercês  
Uberaba - MG, 38061-080

Secretaria Municipal da Fazenda  
Departamento de Tributação e Arrecadação

## ALVARÁ DE LICENÇA E LOCALIZAÇÃO PROVISÓRIO

Alvará Nº. 7020/2020

Válido até: 17/03/2021

Nome: ALTA GENETICS DO BRASIL LTDA

Cadastro Mobiliário: 60353

Cadastro Geral: 297127

CNPJ / CPF: 00.771.945/0001-07

Endereço Fiscal: BR 050, 1 KM 164  
PARQUE HYLÉIA  
UBERABA

Atividade Principal: 4623101 - Comércio atacadista de animais vivos

Outras Atividade(s): 151201 - Criação de bovinos para corte  
151202 - Criação de bovinos para leite  
162801 - Serviço de inseminação artificial em animais  
162899 - Atividades de apoio à pecuária não especificadas anteriormente  
4619200 - Representantes comerciais e agentes do comércio de mercadorias em geral não especializado  
4623109 - Comércio atacadista de alimentos para animais  
4692300 - Comércio atacadista de mercadorias em geral, com predominância de insumos agropecuários  
7490103 - Serviços de agronomia e de consultoria às atividades agrícolas e pecuárias  
8599604 - Treinamento em desenvolvimento profissional e gerencial

Início da Atividade: 21/05/1998

### CONDIÇÕES GERAIS DE FUNCIONAMENTO

#### ATENÇÃO:

- Deverá ser requerido novo alvará sempre que houver alguma alteração das informações, contidas neste alvará.
- O presente Alvará fica condicionado ao cumprimento da Lei Estadual nº 14.130/2001 e do Decreto nº 44.746/2008, quanto às Normas de Segurança contra incêndio e pânico junto ao Corpo de Bombeiros Militar.
- Alvará Provisório válido por 180 dias. Qualquer pendência no ato da vistoria ou na documentação deverá ser sanada dentro do prazo, sob pena de cassação do Alvará e da Inscrição Municipal.

Este alvará não dispensa a obtenção de licença ambiental nem tampouco a observância das demais normativas ambientais.

Fica concedido ao contribuinte acima qualificado, ALVARÁ DE LICENÇA E LOCALIZAÇÃO PROVISÓRIO, através da Solicitação Nº 12831, enquanto satisfeitas as exigências da legislação

Uberaba, 18 de Setembro de 2020



Documento impresso em 18/09/2020 às 09:48.

A autenticidade deste alvará, pode ser confirmada até a geração de um novo alvará, no site <http://app.codiub.com.br/alvaras/pages/page-validacao-alvaras.xhtml> informando o código verificador 56BA9012831A3B03 ou através do código QRCode ao lado.



# ALVARÁ DE LICENÇA E LOCALIZAÇÃO PROVISÓRIO

000098

Alvará Nº. 7020/2020

Válido até: 17/03/2021

Nome: ALTA GENETICS DO BRASIL LTDA  
em vigor.

Uberaba, 18 de Setembro de 2020

Documento impresso em 18/09/2020 às 09:48.



A autenticidade deste alvará, pode ser confirmada até a geração de um novo alvará, no site <http://app.codiub.com.br/alvaras/pages/page-validacao-alvaras.xhtml> informando o código verificador 56BA9012831A3B03 ou através do código QRCode ao lado.

Isto posto, somos levados a opor-lhe **VETO PARCIAL** à Lei nº 13.400/2020, ao art. 2º pelos fundamentos legais acima indicados, e ao art. 3º, por decorrência, uma vez que sua permanência no texto seria totalmente inócua dada a expressa referência ao art. 2º, devolvendo a matéria para análise dessa Casa.

Na oportunidade, renovamos protestos de estima e consideração.

Atenciosamente,

**ELISA GONÇALVES DE ARAÚJO**  
Prefeita

**INDIARA FERREIRA**  
Secretária de Governo

## PORTARIAS

### PORTARIA Nº 001/2021.

Altera a Portaria n. 002/2020, que "Prorroga, como medida de proteção, às empresas e respectivamente à coletividade, adotada para enfrentamento da emergência de saúde pública decorrente do Coronavírus – COVID-19, o prazo de validade dos Alvarás de Licença para Localização e Funcionamento Provisórios e Definitivos, de que trata o artigo 12 da Lei Complementar n. 380/2008, que "Dispõe sobre o Código de Posturas do Município de Uberaba" e dá outras providências.

O SECRETÁRIO DE PLANEJAMENTO, da PREFEITURA MUNICIPAL DE UBERABA, Estado de Minas Gerais, no uso das atribuições que lhe confere a Lei Orgânica do Município,

#### RESOLVE:

Art. 1º - A Portaria n. 002, de 08 de maio de 2020, que "Prorroga, como medida de proteção, às empresas e respectivamente à coletividade, adotada para enfrentamento da emergência de saúde pública decorrente do Coronavírus – COVID-19, o prazo de validade dos Alvarás de Licença para Localização e Funcionamento Provisórios e Definitivos, de que trata o artigo 12 da Lei Complementar n. 380/2008, que "Dispõe sobre o Código de Posturas do Município de Uberaba", passa a vigorar com a seguinte redação:

"Art. 1º - Prorroga, até 30 de Junho de 2021, o prazo de validade dos Alvarás de Licença para Localização e Funcionamento Provisórios e Definitivos, de que trata o artigo 12 da Lei Complementar n. 380/2008, que "Dispõe sobre o Código de Posturas do Município de Uberaba", salvo para as atividades de alto risco, previstas no Decreto n. 6041, de 17 de setembro de 2020." (NR=NOVA REDAÇÃO)

Art. 2º - Revogados os atos em contrário, a Portaria 004/2020 os efeitos desta Portaria entram em vigor na data de sua publicação.

Prefeitura Municipal de Uberaba(MG), 15 de Janeiro de 2021

**CARLOS ALBERTO DELFINO PEREIRA**  
Secretário de Planejamento

### PORTARIA INTERNA SAD Nº 003/2021

Autoriza os servidores que menciona a dirigir veículos oficiais e locados através do município, nos termos da lei nº 10.683/2008, e dá outras providências.

O SECRETÁRIO MUNICIPAL DE ADMINISTRAÇÃO, no uso das suas atribuições que lhe confere o Art. 92, da Lei Orgânica do Município, as Leis nºs 10.683, de 03 de Dezembro de 2008, 12.996, de 19 de Dezembro de 2018 e Decreto nº 3387, de 22 de Março de 2019.

#### RESOLVE:

Art. 1º. Autorizar os servidores públicos municipais abaixo lotados na Chefia de Gabinete no interesse do serviço e no exercício de suas próprias atribuições, a dirigir veículos oficiais e locados através do município:

JOSÉ CARLOS DA SILVA – MATRÍCULA 52181;  
GIORDANO ALVES DA SILVA – MATRÍCULA 51900.

Art. 2º. Os servidores municipais acima se responsabilizam por quaisquer ônus decorrentes de atos culposos ou dolosos cometido na condução do veículo oficial.

§ 1º. As normas do Código Brasileiro de Trânsito devem ser rigorosamente observadas.

§ 2º. A autuação por infração às normas de trânsito sujeitará o servidor ao procedimento de ressarcimento ao erário público, a que se refere o Decreto nº 1395/2013.

Art. 3º. Revogados os atos em contrário, os efeitos desta Portaria entram em vigor na data de sua publicação.

Prefeitura Municipal de Uberaba, 12 de janeiro de 2021.

**BEETHOVEN DE OLIVEIRA**  
SECRETÁRIO MUNICIPAL DE ADMINISTRAÇÃO







Minhas solicitações > Solicitação: 00012831

< Anterior Próximos >

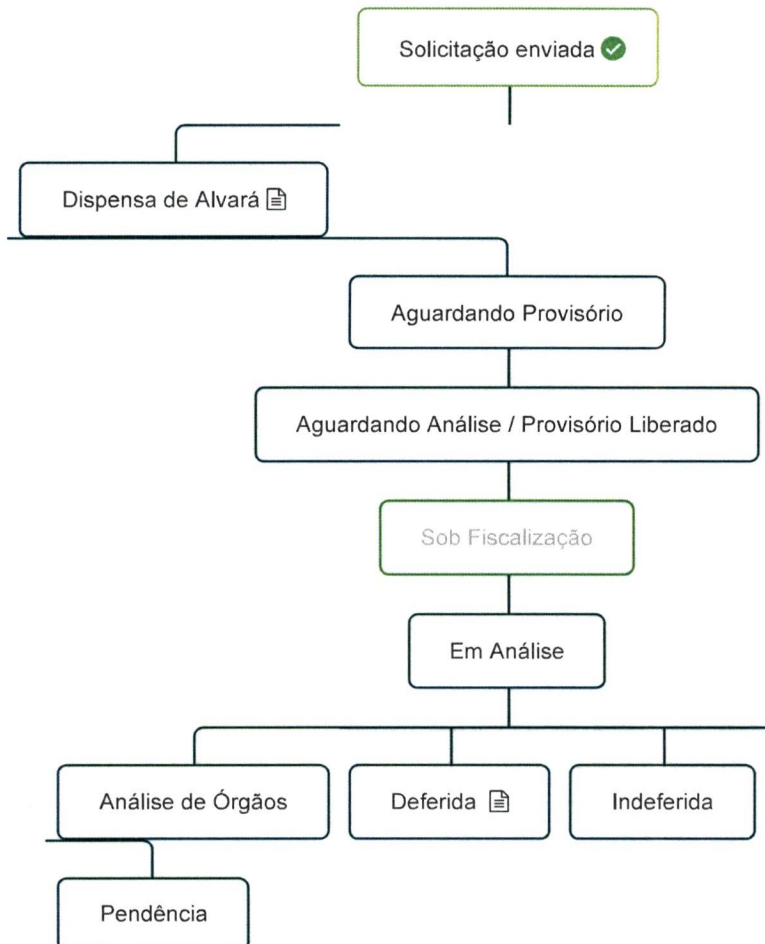
### Análise da Solicitação



Aguarde a Visita do fiscal de CODAU entre 19/09/2020 07:26 e 22/09/2020 07:26

Aguarde a Visita do fiscal de SEMAM entre 19/09/2020 16:10 e 22/09/2020 16:10

Aguarde a Visita do fiscal de VISA entre 21/09/2020 09:06 e 24/09/2020 09:06

Historico de eventos			
Data	Descrição	Situacao	Orgão
18/09/2020 09:48	Fiscalização Posturas	SOB FISCALIZAÇÃO	
21/09/2020 07:26	Fiscalização Codau	DEFERIDO	